

# *ITALIA al LAVORO*

## *usi postali della serie*

Dopo 5 anni dall'emissione della "Democratica" considerata la prima serie ordinaria dell'era repubblicana, ritenuta non più funzionale per i numerosi cambi tariffari e per eliminare di fatto i valori in centesimi di lira, il 20 ottobre 1950 vide la luce l'"Italia al Lavoro" serie di 19 valori – uno solo in centesimi – ciascuno a rappresentare una regione d'Italia, mediante il lavoro più rappresentativo di ognuna di esse.

Dopo la prima emissione di 19 valori con fondo di sicurezza filigrana ruota, vennero ristampati tra il 1955/57, 7 valori con filigrana stelle: tutti rimasero in corso fino al 31 marzo 1958.

Nei 7 anni e 6 mesi circa di validità postale ebbe la possibilità di affrancatura miste con la serie Democratica per poco più di 2 anni e quasi 5 anni con la Siracusana, avendo un periodo d'oro di utilizzo come unica serie ordinaria per poco più di 6 mesi (1.1.1953 – 5.6.1953) tra la fine validità della Democratica e l'emissione della "Siracusana".

## *Piano della collezione*

### **Cap 1 : CORRISPONDENZA PER INTERNO**

1° periodo - 20.10.1950 - 31.7.1951

2° periodo - 1.8.1951- 30.3.1958

*Sez. 1.1 - OGGETTI POSTALI*: lettere, avviso di ricevimento, cartoline, biglietti da visita, partecipazioni, manoscritti, carte per ciechi, estratto conti, cedole librerie, campioni saggi medicinali, stampe, fatture commerciali, pacchetti postali, campioni senza valori.

*Sez. 1.2 - SERVIZI ACCESSORI*: raccomandata, recapito espresso, assegno, assicurata, posta aerea, posta pneumatica, fermo posta.

**Cap. 2 : USI PARTICOLARI E SERVIZI A DENARO**: recapito autorizzato, segnatasse, ammende, vaglia, avviso di arrivo corrispondenza, Mod.LV, avviso di arrivo libretti, reclamo, tessera postale, domanda modifica intestazione libretti, riscossione deficienza affrancature, abbuono Mod.77, duplicazione buoni fruttiferi, riscossione crediti.

### **Cap. 3 : CORRISPONDENZE PER ESTERO**

*Sez. 1.1 - OGGETTI POSTALI*: lettere, avviso di ricevimento, coupon reponse, cartoline, stampe.

*Sez. 1.2 - SERVIZI ACCESSORI*: raccomandata, recapito espresso, posta aerea.

In ogni capitolo i documenti sono disposti per periodo tariffario in gruppi omogenei e per importo di tariffa crescente, questo sia per l'interno che per l'estero, tranne la posta aerea che avendo varie tariffe che si differenziano da continente a continente e soprattutto nell'interno del continente, si è cercato nella ristrettezza della disponibilità espositiva, di elencare le più frequenti e sono state disposte per ordine crescente.

La collezione si propone di rappresentare, in chiave storico postale gli usi per l'interno, i servizi diversi e a denaro e gli usi per l'estero, di norma mediante l'utilizzo quasi esclusivo dei soli valori di questa serie, spesso con rari casi di uso isolato in tariffa secca e tranne dove si renda necessaria una integrazione con altri francobolli, (per la rara combinazione degli stessi) o per adeguamento di tariffe e soprattutto nelle alte tariffe aeree per estero, comunque tramite documenti ritenuti maggiormente interessanti.



## CAPITOLO 1 corrispondenza per l'interno

Lettera

### Sez. 1.1 Oggetti Postali Di seguito gli oggetti presenti:

Lettere - Avviso di Ricevimento - Cartoline - Biglietti da Visita - Partecipazioni - Manoscritti  
Carte per Ciechi - Estratto Conti - Cedole Librarie - Campioni Saggi Medicinali - Stampe  
Fatture Commerciali - Pacchetti Postali - Campioni Senza Valori.

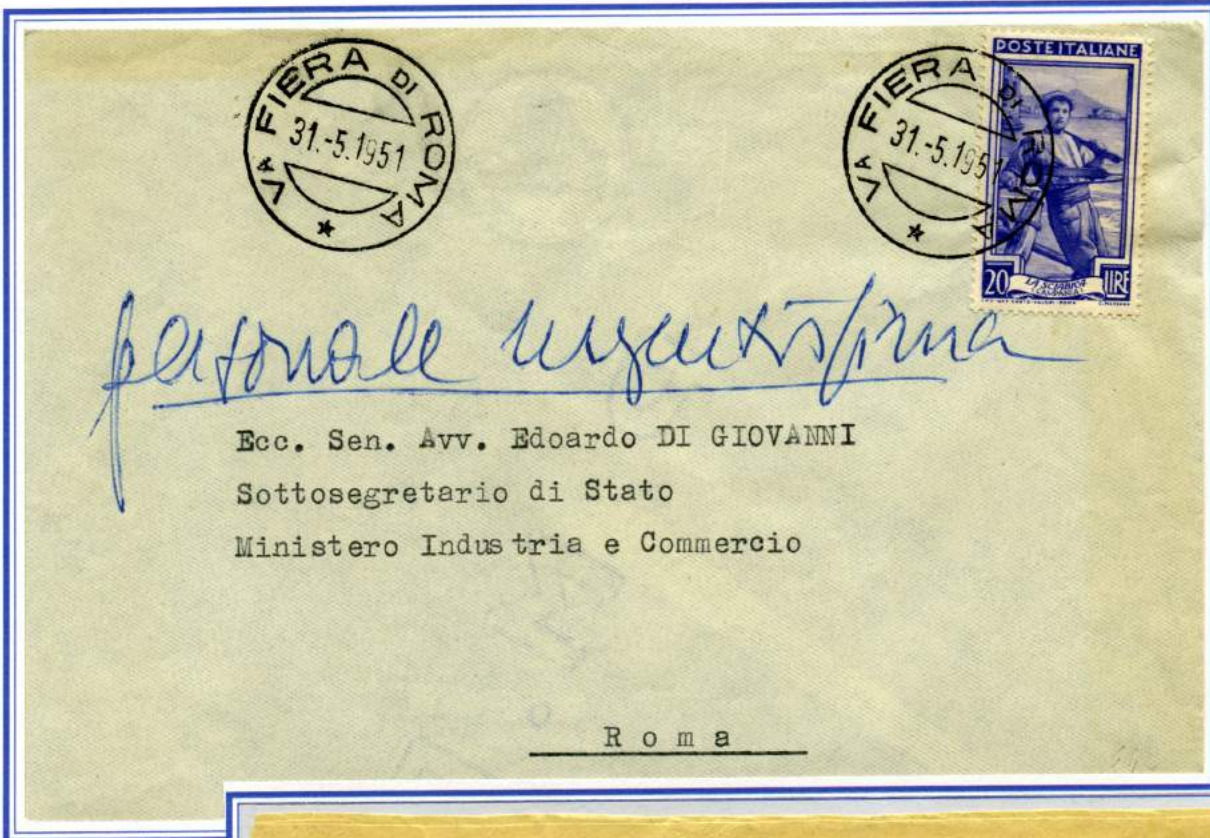

**LETTERA  
DEL 1°  
PORTO  
£.20**  
(1° periodo)  
da Roma  
31.5.1951  
(annullo V°  
Fiera di  
Roma)  
per  
distretto.

**LETTERA DEL  
2° PORTO £.40**  
(1° periodo)  
da Milano  
23.5.1951  
per città.  
(lettera £.20 x 2)





MITTENTE

Scrivere GINO PARENTE  
MORRONE NEL SANNO (C. Basso)  
c. e. p. 49961

POSTE ITALIANE

Esiste un solo

**LIQUORE STREGA**

ed è distillato da  
Alberti di Benevento

la Colonia Fiorenza  
è la nuova creazione  
gi.vi.em.me.

Post. Esp.  
Filippo Fichera "Convivio Letterario" Accad. Poeti d'Italia  
Via Francesco M. Veracini, 3  
Milano

Questa busta col Bollettino è offerta in OMAGGIO dalle Ditte Inserzioniste

PROTON cura ricostituente per bambini e per donne anemiche

Chi non conosce ancora l'Ovomaltina chieda, nominando questa Busta Excelsior campione gratis n. 60 alla Ditta Dr. A. Wander S. A. Milano

Poeti - Artisti - Scrittori se desiderate essere inclusi nell'elegante volume "interviste" che prepara "IL PUNGOLO VERDE", di Campobasso, chiedete le norme al compilatore: Dr. GINO PARENTE - Morrone nel Sannio (Campobasso)

Signora, nuove bellissime tinte per le vostre labbra vi offre DAMA laccato, indelebile madreperlato

Le distillerie RAGBER di BRÀ cercano ovunque AGENTI per vendita a priva: rinomati liquori. Ottimo compenso.	Mal d'auto? <b>Xamamina</b> Zambelletti	Contro l'insonnia i disturbi nervosi l'irrequietezza <b>MELISANA</b> calma e cura	<b>Farmalac</b> latte in polvere integrato da vitamine e sali minerali Chiedera nelle farmacie l'opuscolo illustrativo	<b>Ambrosoli</b> caramelle al rabarbaro. Le migliori
<b>Boro-Talco Roberts</b> completa la gioia del bagno e concilia sonni tranquilli	Non più capelli che cadono non più forfora con <b>Succo d'Urtica RAGAZZONI</b>	a <b>Fiuggi</b> Calcoli - renella gotta - acido urico si curano in un'atmosfera di conforto	Chiedera nelle farmacie l'opuscolo illustrativo	<b>KING'S</b> il Re dei succhi di frutta Prodotto a Napoli Bevuto nel Mondo Stab.: KING'S - Napoli Via G. Ferraris 9
<b>Orofix</b> polvere fissadentiera assicura perfetta funzionalità conf. tasca. L. 200 conf. tripla L. 350 nelle farmacie e presso Soc. A. BERTELLI & C. V. Melocchi 6 - Milano	Ad altissimo numero di ottano <b>Supershell</b> più i vantaggi I.C.A. I più potenti carburanti per il vostro motore	Perché questa reclame risulta gratuita? Chiedetelo a: <b>EXCELSIOR</b> Torino - V. Fiano 12	<b>PUOI</b> il purissimo bagno per bambini <b>Lab. SARO</b> Milano	Con la brillantina <b>RINOVA</b> in 8 giorni capelli grigi riprendono il loro primitivo colore. Rinforza e rende giovanile ogni capigliatura. NELLE FARMACIE E PROFUMERIE
<b>Olivetti lettera 22</b> esatta e leggera scriverà la vostra corrispondenza gli appunti di viaggio i ricordi delle vacanze	<b>in auto e in treno in aereo e in albergo sulle ginocchia sul tavolo del bar</b>	Ecco il vostro lattetivo: <b>confetto FALQUI</b>	<b>IDROLITINA</b> è una squisita acqua da tavola	Il ristorante dei buongustai <b>Transatlantico</b> NAPOLI Borgo Marinaro a S. Lucia
<b>Ascoli Piceno</b> - Largo Crivelli <b>Brescia</b> - A. Diaz 6 <b>Caltanissetta</b> - Via Saraceno 26 <b>Cosenza</b> - Corso Mazzini 5 <b>Catania</b> - Via Giuffrida 5	<b>AGENZIE EXCELSIOR</b>	<b>Lucca</b> - Via Arcivescovado 40 <b>Macerata</b> - Fed. M. S. I. O. Olivetti <b>Parma</b> - Via Garibaldi 13 <b>Pistoia</b> - Piazza S. Lorenzo 6 <b>Ragusa</b> - Via F. Schinà 76 <b>Lecce</b> - Via Templari 11		

LETTERA DEL 1° PORTO £.25 - (2° periodo) da Morrone del Sanno a Milano 27.8.1958  
Busta Pubblicitaria con 6 tasselli pubblicitari sul fronte e 19 al verso, con indicazione a stampa  
"Questa busta col bollettino è offerta in omaggio alle ditte inserzioniste"  
RARO documento postale





LETTERA DEL 1° PORTO £.25 - (2° periodo) da Roma 30.5.1953 (annullo a onde, per evitare questo annullo....)



LETTERA DEL 2° PORTO £.50 - (2° periodo) da Milano 10.1.1956 per Torino. annullo a rombi, per evitare questo annullo applicare il francobollo in alto a destra.



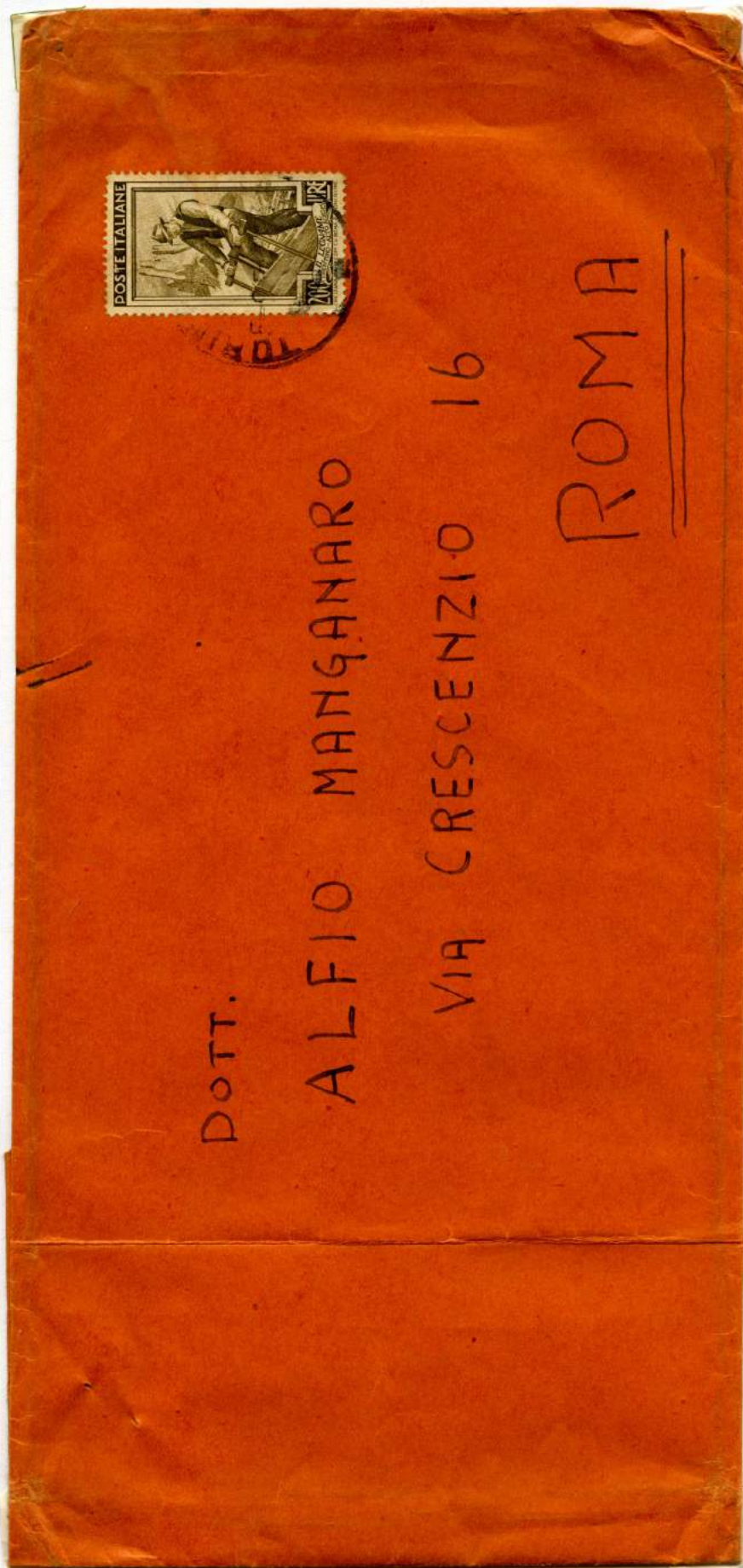

**LETTERA DI 8 PORTI  
£.200**

(2° periodo) da Torino 5.9.1951  
per Roma.

(£.25 x 8 = £.200)

**Rarissimo uso isolato di questo  
valore per l'interno, soprattutto  
in questo tipo di tariffa.**





LETTERA 1° PORTO RIDOTTA SINDACI £.10 - (1° perio) da Caldaro 2.2.1951 a Merano.



LETTERA 1° PORTO RIDOTTA SINDACI £.12,50 - (2° periodo) da Villafranca di Verona 2.2.1952 poi rispedita con la stessa tariffa.



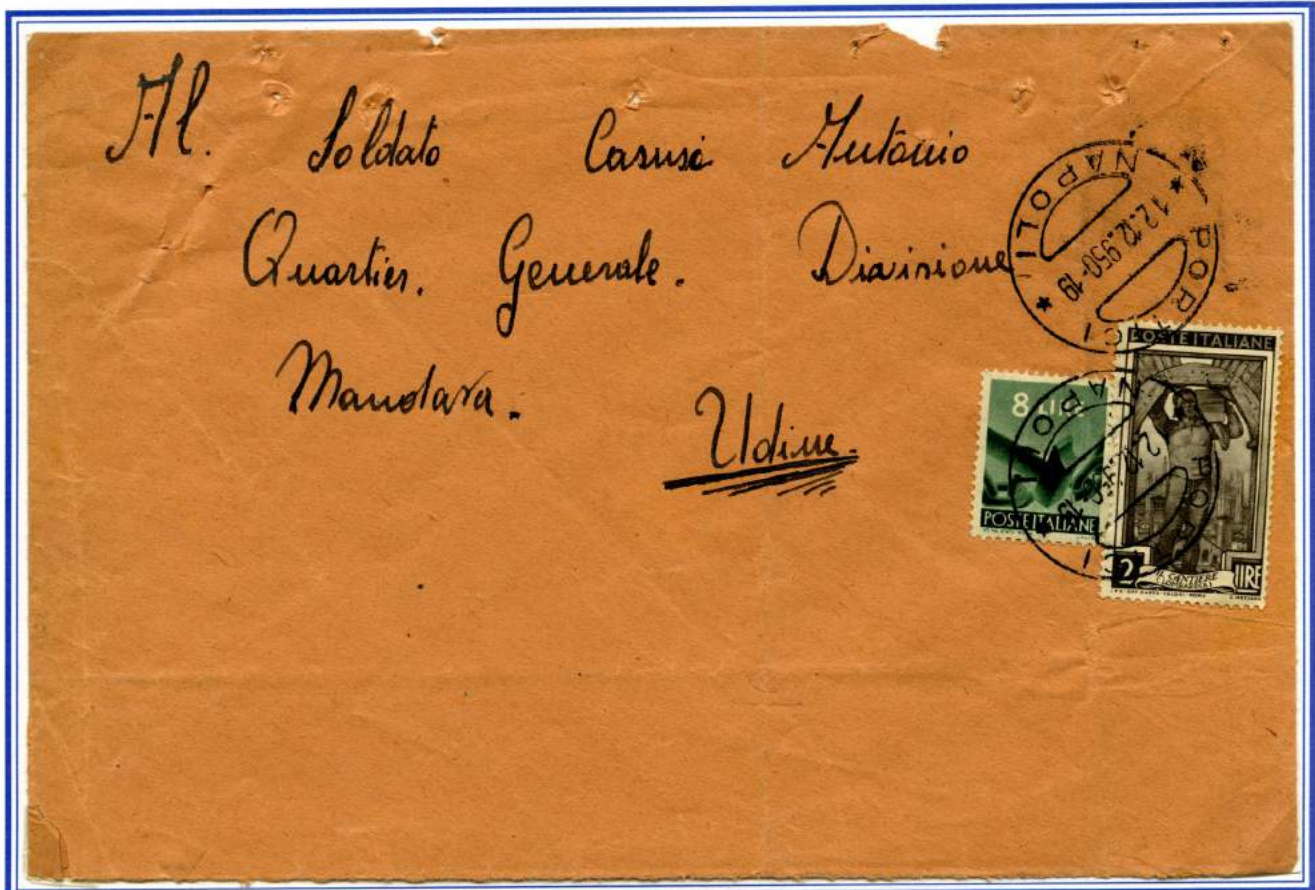

LETTERA 1° PORTO RIDOTTA MILITARI £.10 - (1° periodo) da Portici 12.12.1950 a Udine.



LETTERA 1° PORTO RIDOTTA MILITARI £.13 - (2° periodo) da Milano 6.11.1951 a Gomagoi.





AVVISO DI RICEVIMENTO ATTI GIUDIZIARI MOD.23-L £.20  
 (2° periodo) da Milano 2.9.1952 a Forlì.



AVVISO DI RICEVIMENTO MOD. CH 18 (AVVISO DI RICEVIMENTO ASSEGNO) £.20  
 (2° periodo) da Genova 11.9.1952 ( Ufficio dei Conti di Genova Sez. Vidimazione Assegni)  
 a Castel Arquato ( Piacenza).





CARTOLINA CON CORRISPONDENZA £.15  
 (1° periodo) da Cagliari 26.5.1951 a San Benedetto del Tronto.



CARTOLINA CON CORRISPONDENZA £.20  
 (2° periodo) da Massa Martana 3.4.1953 a Roma.





CARTOLINA CON CORRISPONDENZA TARIFFA RIDOTTA SINDACI £.8  
(1° periodo) da Padova 15.5.1951 a Porto Tolle.

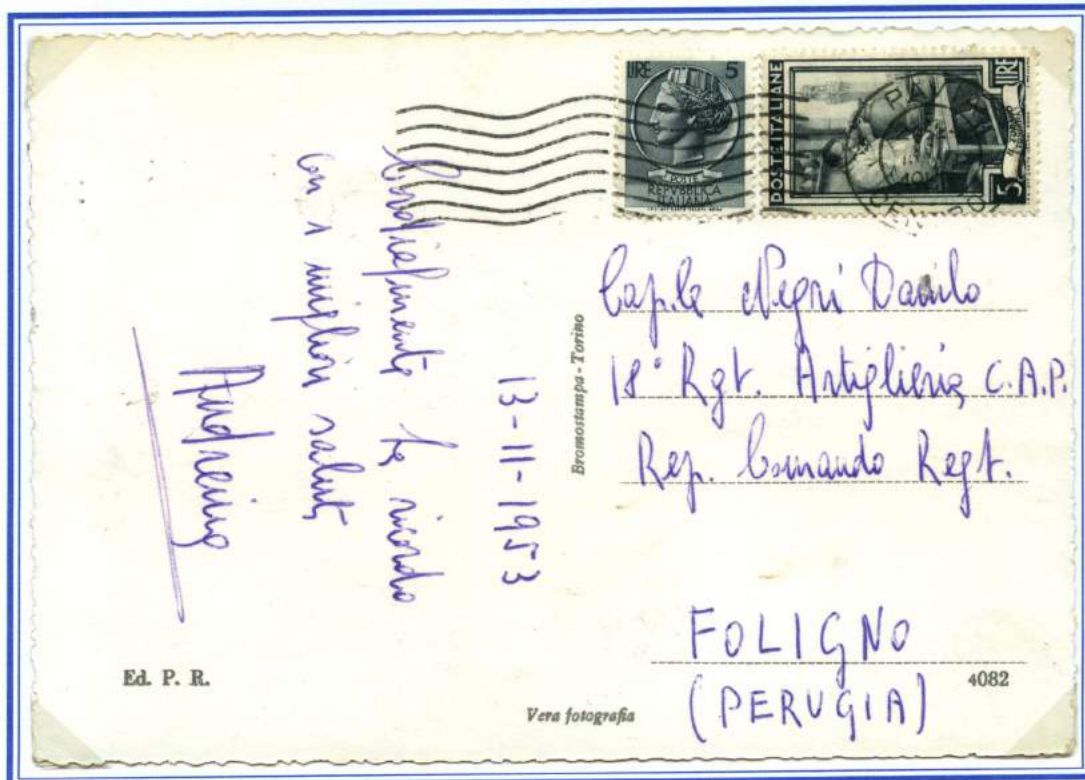

CARTOLINA CON CORRISPONDENZA TARIFFA RIDOTTA MILITARI £.10  
(1° periodo) da Pavia 13.11.1953 a Foligno.  
Valori gemelli del 5 £.



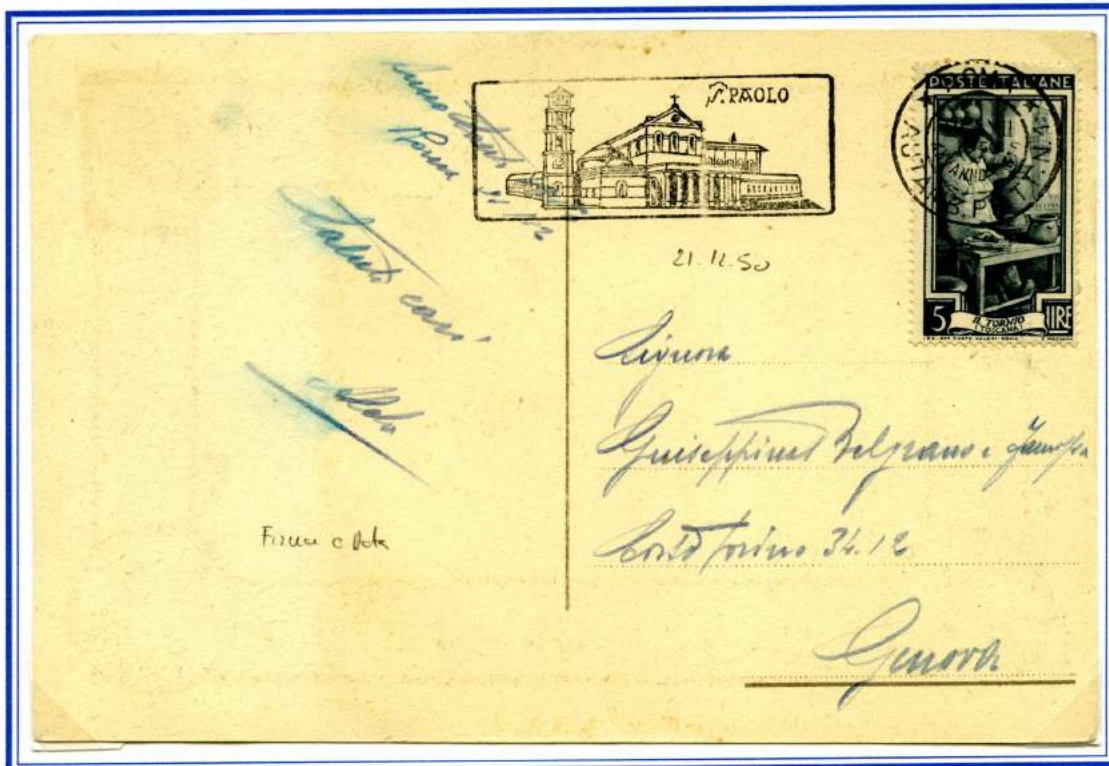

CARTOLINA ILLUSTRATA FIRMA E DATA £.5  
(1° periodo) da Roma 21.12.1950 a Genova.



CARTOLINA ILLUSTRATA £.6 - (1° periodo) da Napoli 21.6.1951 a Venezia.  
Annullo "Albergo Terminus (Napoli)"





CARTOLINA ILLUSTRATA £.10  
 (2° periodo) da Firenze 6.5.1953 a Milano.  
 "Annullo XXIV Mostra Mercato Int.Artigianato Firenze"

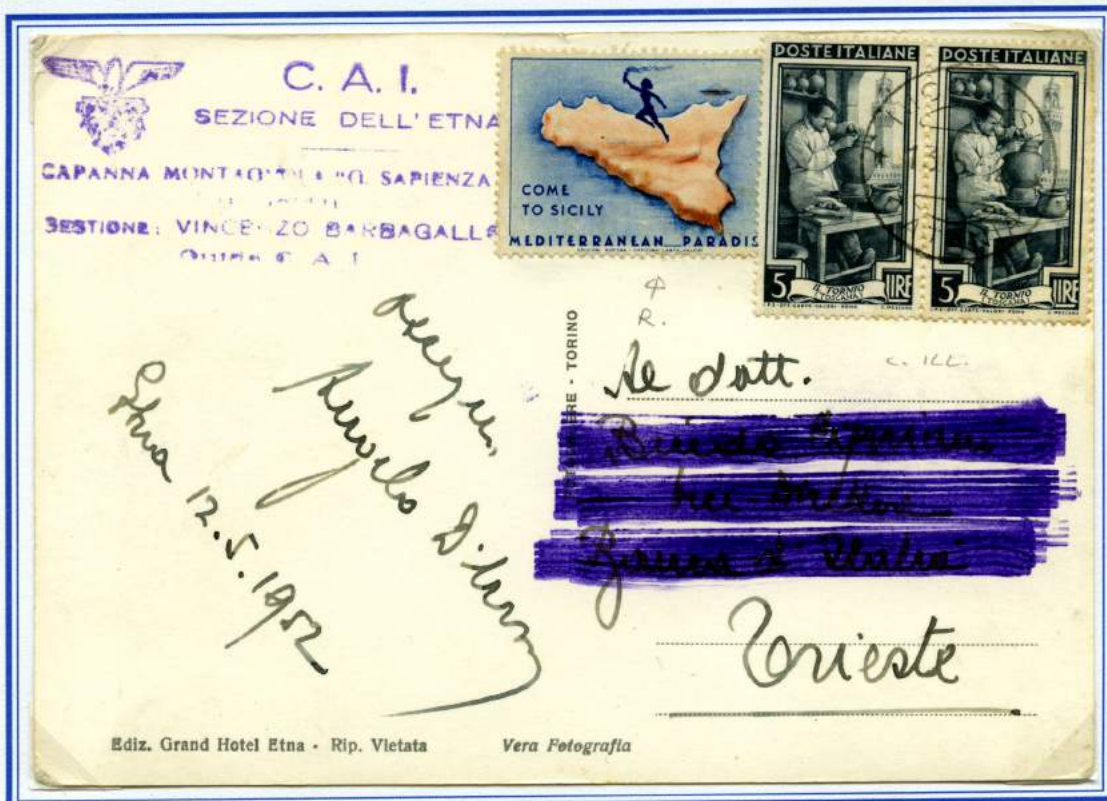

CARTOLINA ILLUSTRATA £.10 - (2° periodo) da Catania 13.5.1952 a Trieste.  
 "Etichetta erinnofila propaganda turistica per la Sicilia  
 (emissione commissionata dagli Italo - Americani 1946-1947)



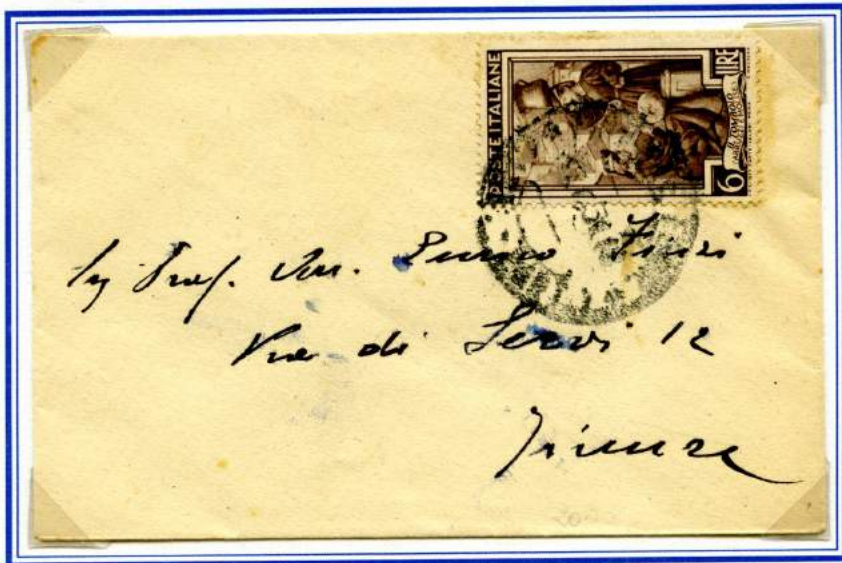

**BIGLIETTODA VISITA £. 6**  
(1° periodo) da Firenze 13.6.1951 per distretto.



**PARTECIPAZIONE £. 6**  
(1° periodo da Perugia 16.4.1951 per distretto.





**BIGLIETTO DA VISITA £. 10**  
(2° periodo) da Napoli 3.6.1952 per distretto.



**PARTECIPAZIONE DI NOZZE £. 10**  
(2° periodo) da Bolzano 24.12.1952 per distretto.





MANOSCRITTI TARIFFA RIDOTTA SINDACI £. 12,50 - (1° periodo) da Lagundo 13.12.1950 a Merano.



MANOSCRITTI TARIFFA RIDOTTA SINDACI £. 15 - (2° periodo) da Castel Volturno 4.8.1951 a Venezia.



# COMUNE DI COLLAZZONE

PROVINCIA DI PERUGIA



Allo Istituto Nazionale per l'Assicurazione contro  
gli infortuni sul lavoro



PERUGIA



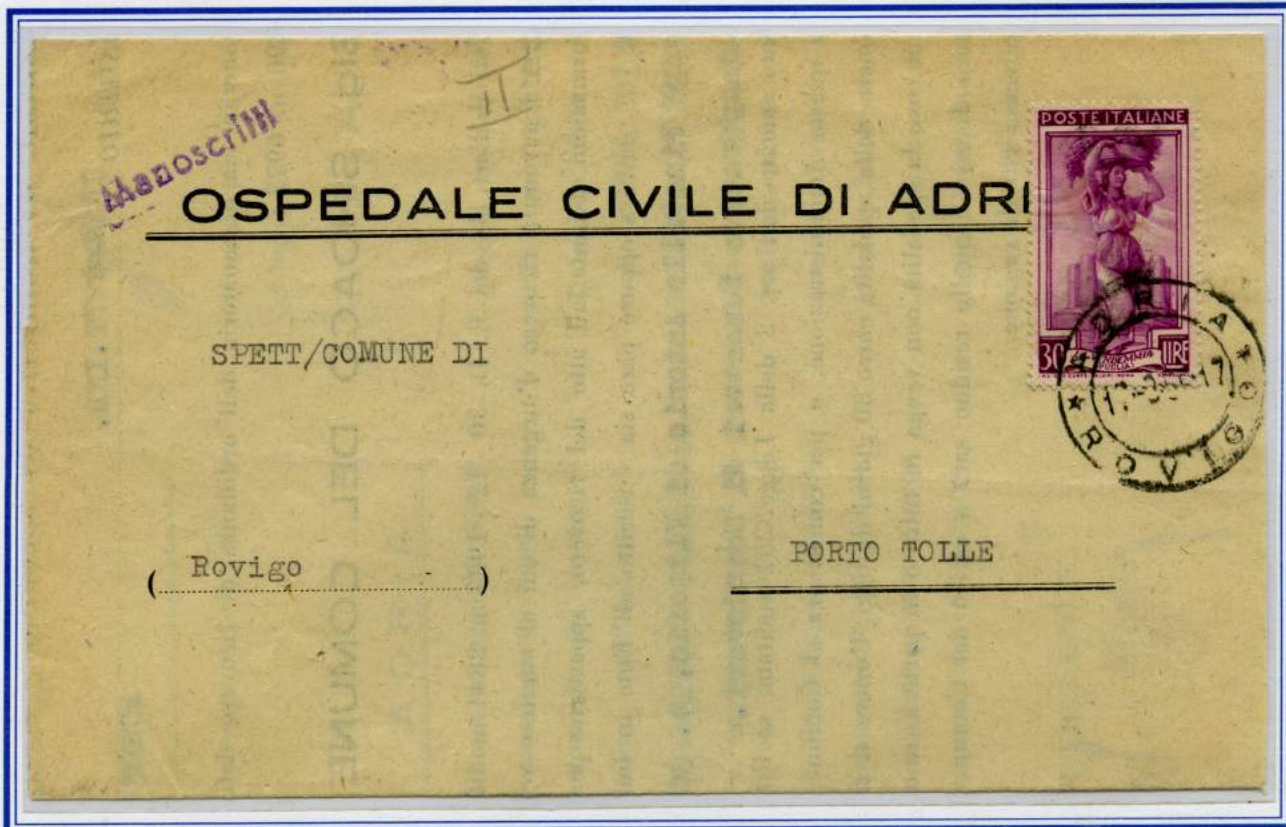

MANOSCRITTI £. 30 - (2° periodo) da Andria 17.3.1955 a Porto Tolle.



MANOSCRITTI CON LETTERA £. 55 - (2° periodo) ( £.30 + 25) da Bolzano 16.12.1956 a Roma.



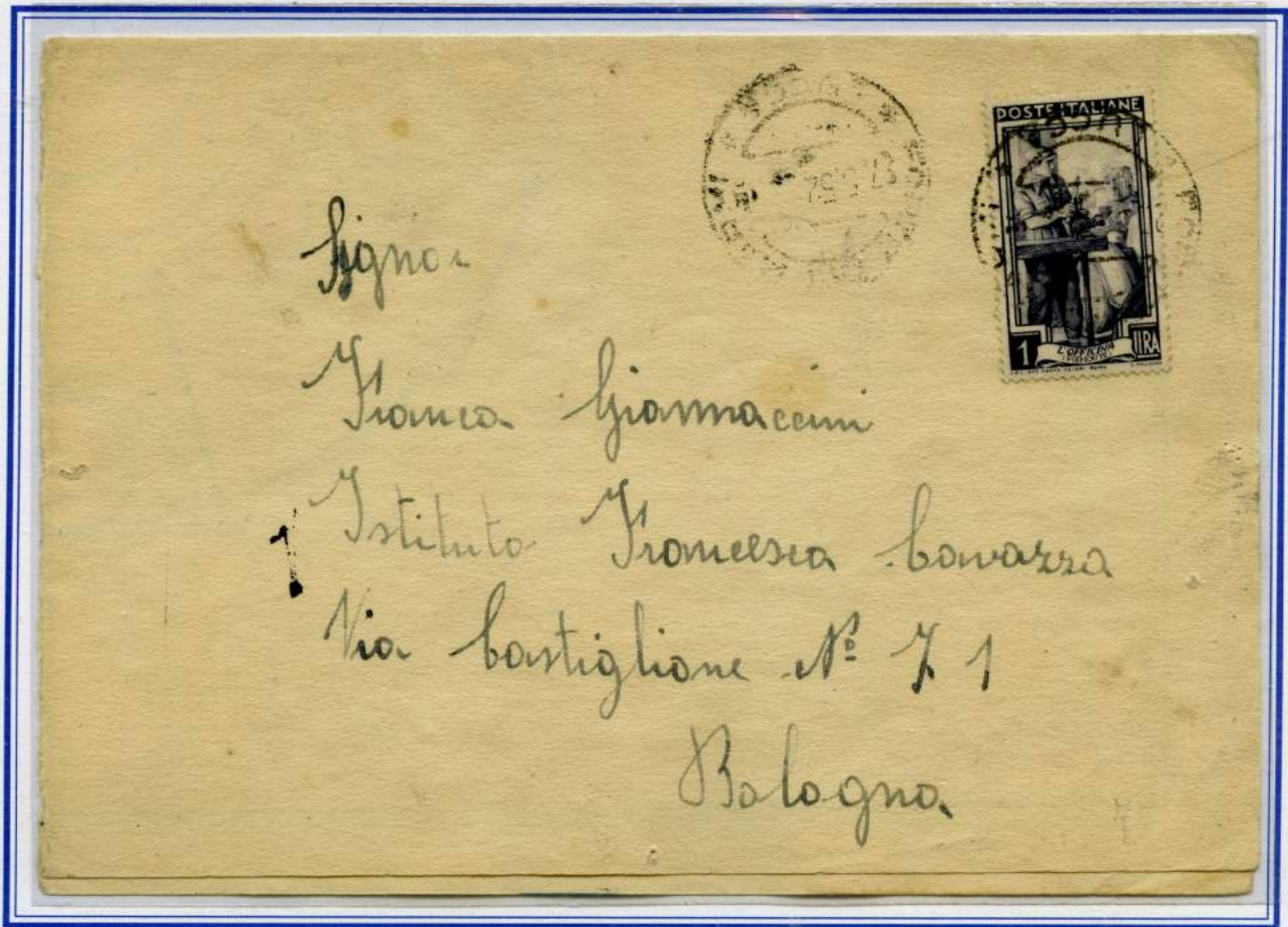

CARTE PER CIECHI £. 1 - (2° periodo) da Forte dei Marmi 27.5.1952 a Bologna.



ESTRATTO CONTO GIORNALI £. 1 - (2° periodo) da Milano 1.7.1951 a Varese.





ESTRATTO CONTO EDITORI £. 1 - (2° periodo) da Milano 13.2.1953 a Lavagna.

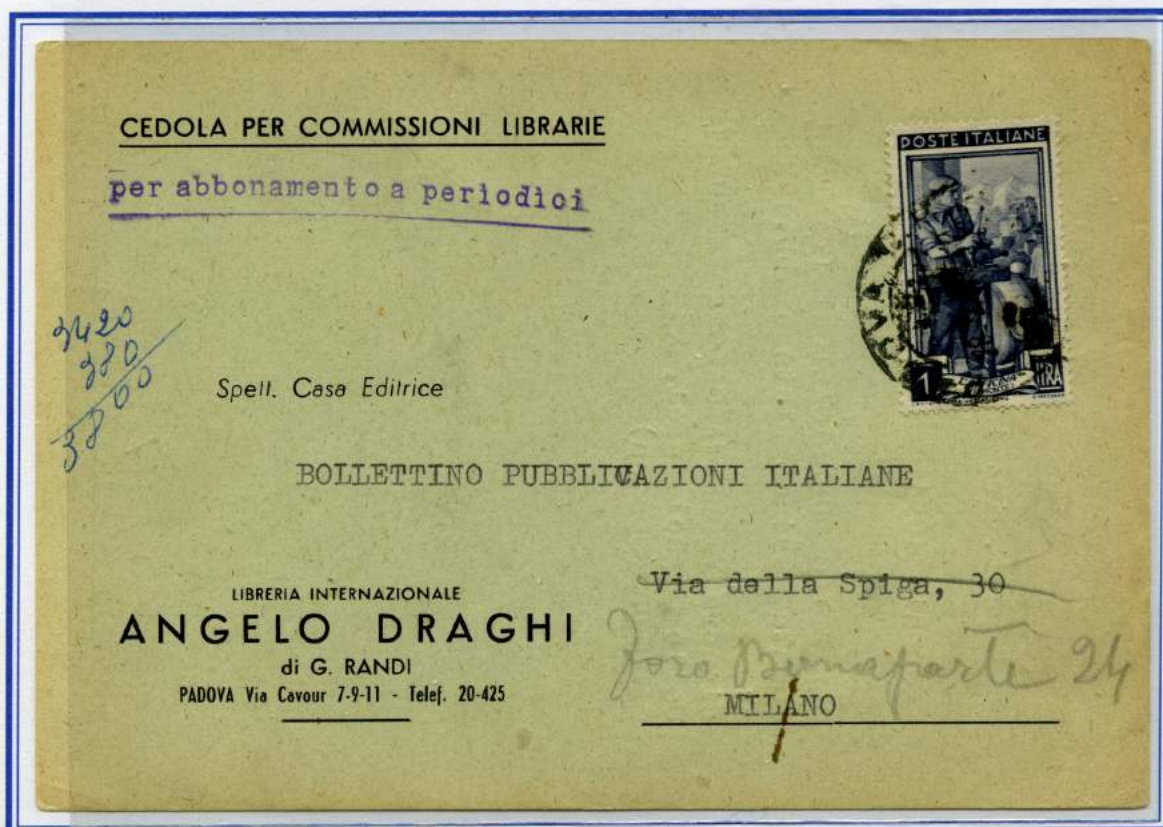

CEDOLA COMMISSIONE PERIODICI £. 1 - (2° periodo) da Padova 27.12.1954 a Milano.



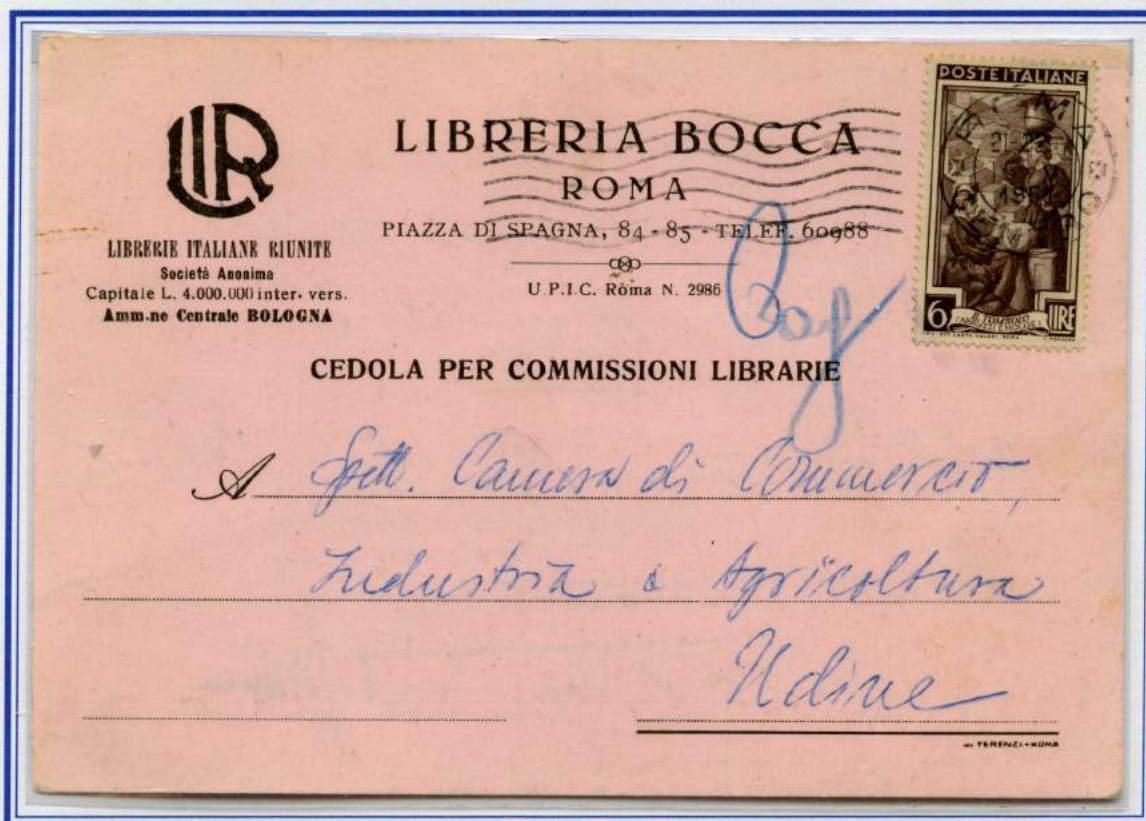

CEDOLA COMMISSIONE LIBRARIA £. 6 - (1° periodo) da Roma 16.5.1951 a Udine.



CAMPIONI SAGGI MEDICINALI £. 1 - (1° periodo) da Torino 2.3.1951 a Viterbo.



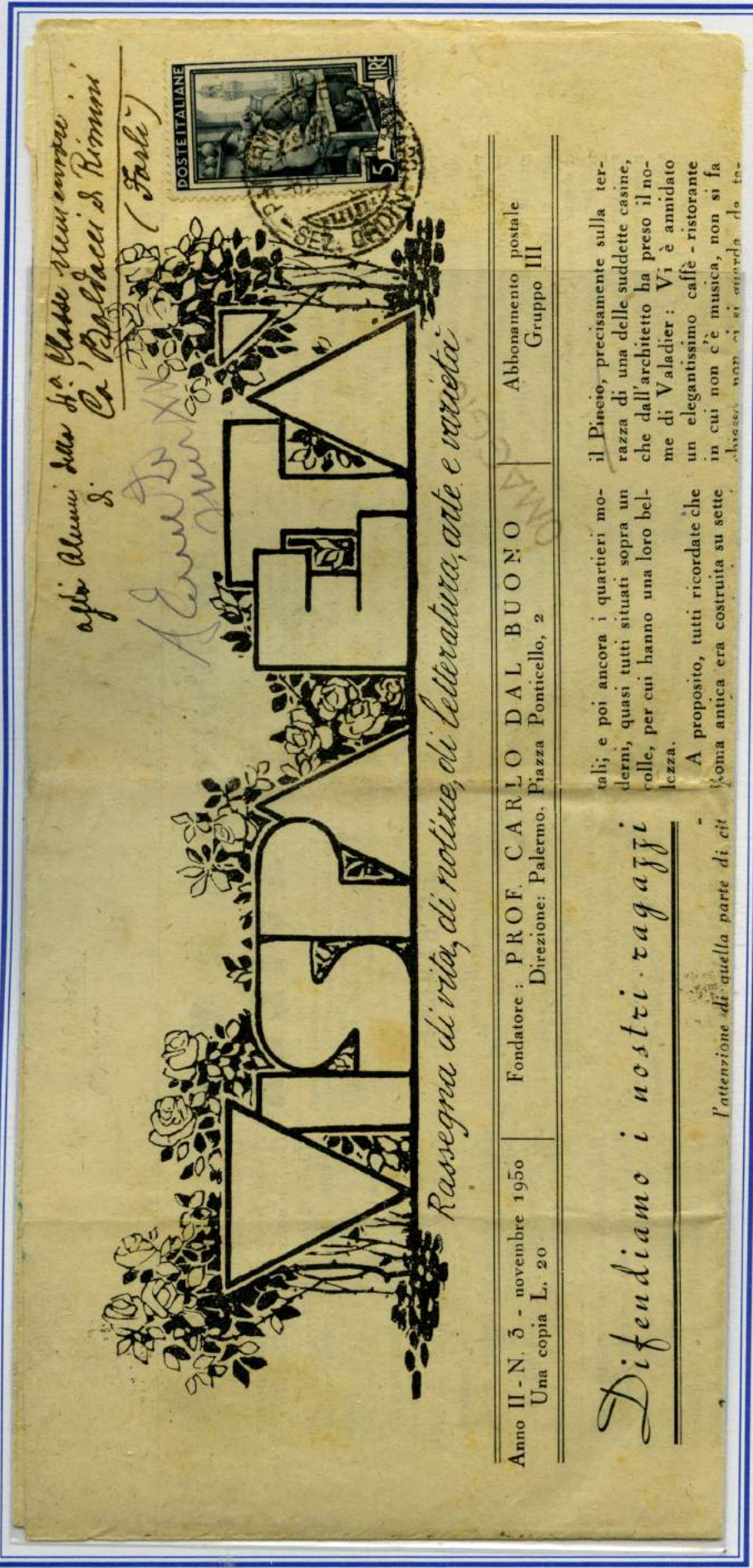

sp. Alunni della 4. Classe dell'istituto  
Ca' Pissolacci di Rimini

Forlì (Forlì)



# L'ESPRESSO

Rassegna di vita, di notizie, di letteratura, arte e varietà

Anno II - N. 5 - novembre 1950  
Una copia L. 20

Fondatore: PROF. CARLO DAL BUONO  
Direzione: Palermo, Piazza Ponticello, 2

Abbonamento postale  
Gruppo III

*Difendiamo i nostri ragazzi*

*L'attenzione di quella parte di cit*

... tali; e poi ancora i quartieri mo-  
derni, quasi tutti situati sopra un  
colle, per cui hanno una loro bel-  
lezza.  
A proposito, tutti ricordate che  
Roma antica era costruita su sette  
colli, non si si guarda da in-

il Pincio, precisamente sulla ter-  
razza di una delle suddette casine,  
che dall'architetto ha preso il no-  
me di Valadier: Vi è annidato  
un elegantissimo caffè - ristorante  
in cui non c'è musica, non si fa  
chissà, non si si guarda da in-

**GIORNALE  
EQUIPARATO A  
STAMPE**  
(1° periodo)  
da Palermo  
8.5.1951 a Forlì.



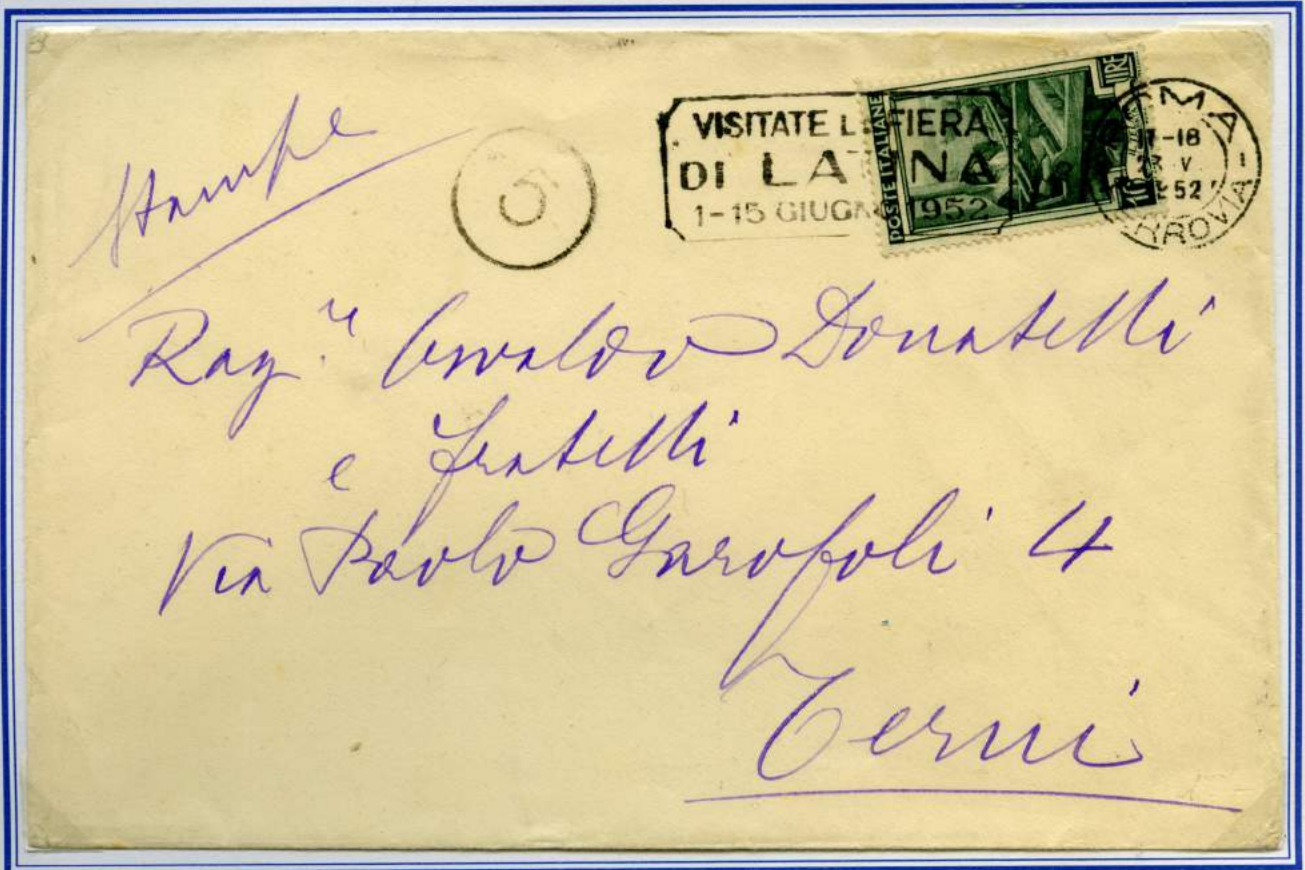

STAMPE 2 PORTI £.10 - (2° periodo) da Roma 23.5.1952 a Terni.



STAMPE 4 PORTI £.20 - (2° periodo) da Cividale del Friuli 3.1.1954 a Napoli.



Dal Regno d'Italia 1.1.1875 e fino al 31.12.1961, i sindaci godevano di una tariffa agevolata pari al 50 % della tariffa, tale riduzione non era applicabile ai servizi accessori.



**STAMPE RIDOTTE CORRISPONDENZA SINDACI £.2,50**  
(1° periodo) da Lagonegro 9.3.1951 a Pietragallo.



Le case editrici o librerie godevano di una tariffa ridotta del 25% , dall'11.8.1948 la tariffa stampe passò da L.3 a L.5 pertanto la tariffa doveva essere L.3,75 per ogni porto di 50 gr., il nuovo decreto prevedeva l'arrotondamento alla lira superiore, pertanto la tariffa esatta doveva essere L.4. Comunque la tariffa da L.3,75 per porti semplici o multipli, venne applicata da alcuni editori per diverso tempo e quasi sempre veniva tollerata dalle Poste, anche se si trattava di una tariffa inesistente e pertanto irregolare.

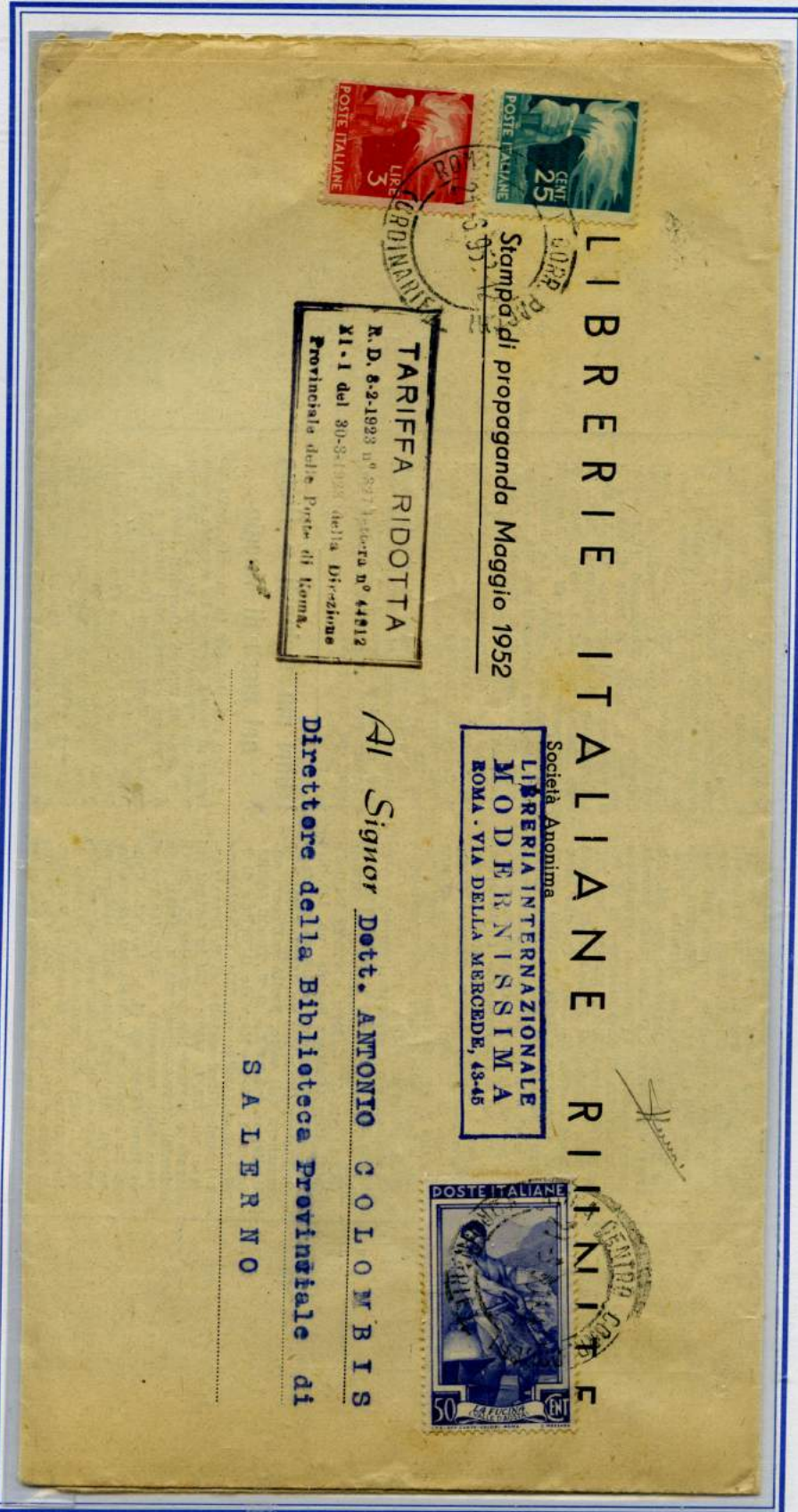

**STAMPE RIDOTTE**  
**EDITORI £.3,75**  
 (2° periodo)  
 da Roma 21.6.1952  
 a Salerno.  
**tariffa inesistente e pertanto**  
**irregolare, ma tollerata.**



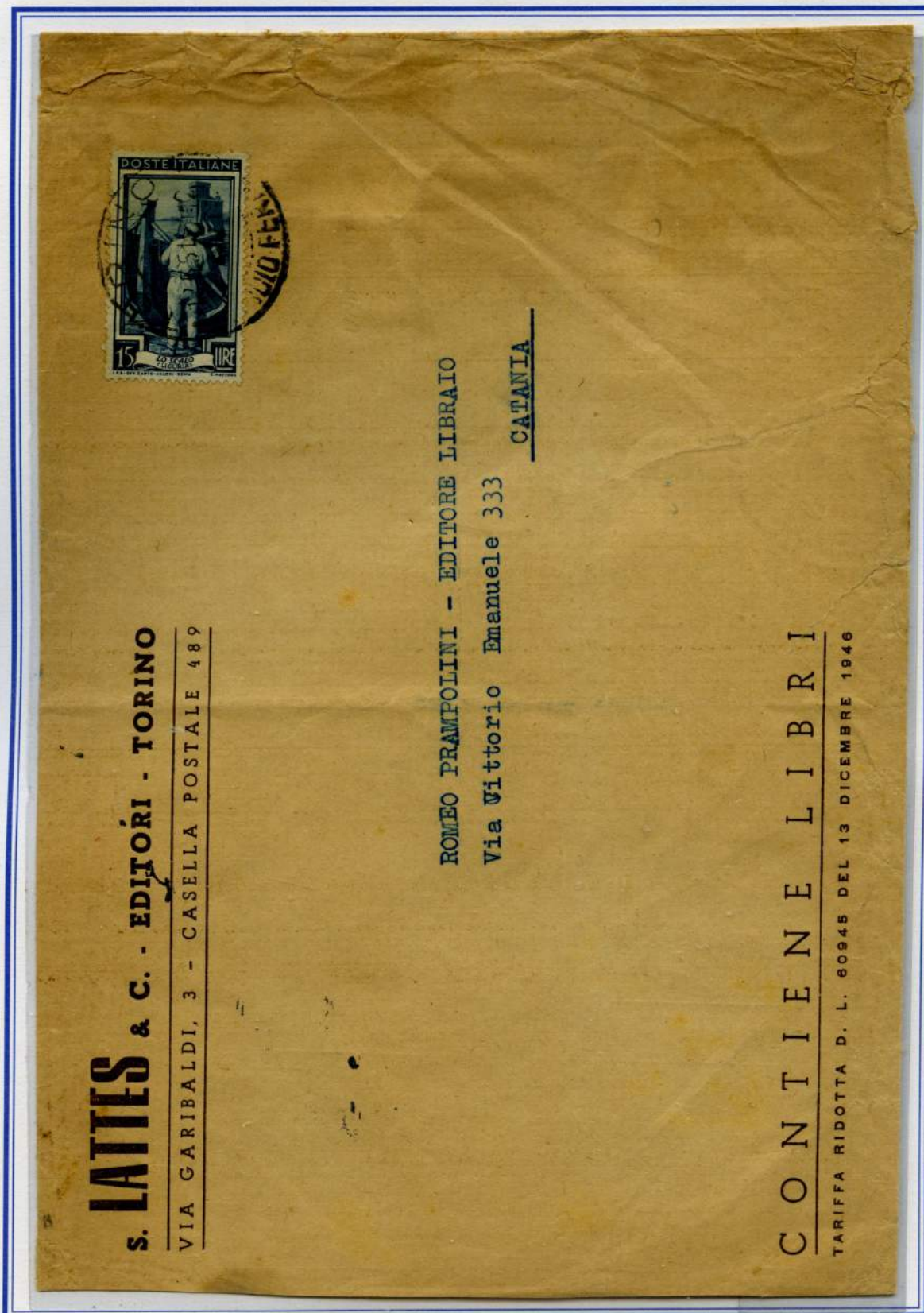

STAMPE RIDOTTE EDITORI 4 PORTI £.15 - (1° periodo) da Torino 12.5.1951 a Catania.  
affrancato con la vecchia tariffa (£. 3,75 x 4 anzichè £.4 x 4 = £.16)  
tariffa inesistente e pertanto irregolare, ma tollerata.









PACCHETTO POSTALE DI 3 PORTI £.55 - (2° periodo) da Palermo 25.3.1952 per distretto.  
(£.35 Pacchetto fino a 200 gr. + 10 £. ogni 50 gr. in più)



CAMPIONE SENZA VALORE 1° PORTO £.20 (1° periodo) da Torino 21.1.1955 a San Damiano d'Asti.



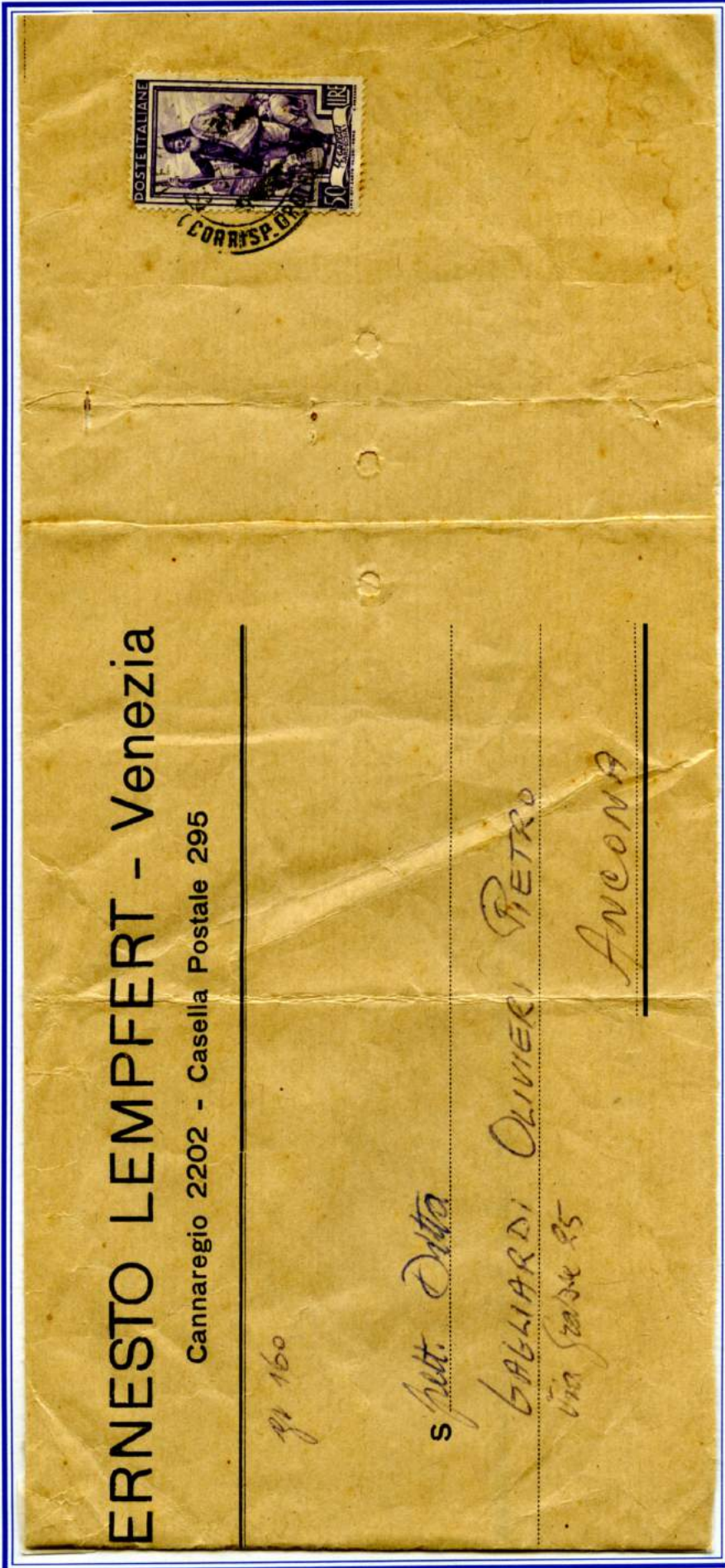

**CAMPIONE SENZA  
VALORE 3° PORTO £.50**  
(2° periodo) da Venezia  
23.7.1952 a Ancona.  
(£.20 + 15 x 2 = £.30)



## CAPITOLO 1

### Sez. 1.2 Servizi Accessori

Di seguito tipologia del servizio accessorio:

Raccomandata - Recapito Espresso - Assegno - Assicurata - Posta Aerea - Posta Pneumatica  
Fermo Posta



LETTERA DEL 1° PORTO RACCOMANDATA APERTA - £.50  
(1° periodo) da Manerbio 24.7.1951 a Offlaga. (Piego £. 20 + raccomandata aperta £.30)



AVVISO DI RICEVIMENTO ATTI GIUDIZIARI MOD.101 RACCOMANDATO £.55  
(3° periodo) da Siracusa 18.1.1956 a Noto  
Tariffa £.55 ( A/R £.20 + raccomandata £.35)  
RARO uso isolato in questa tariffa



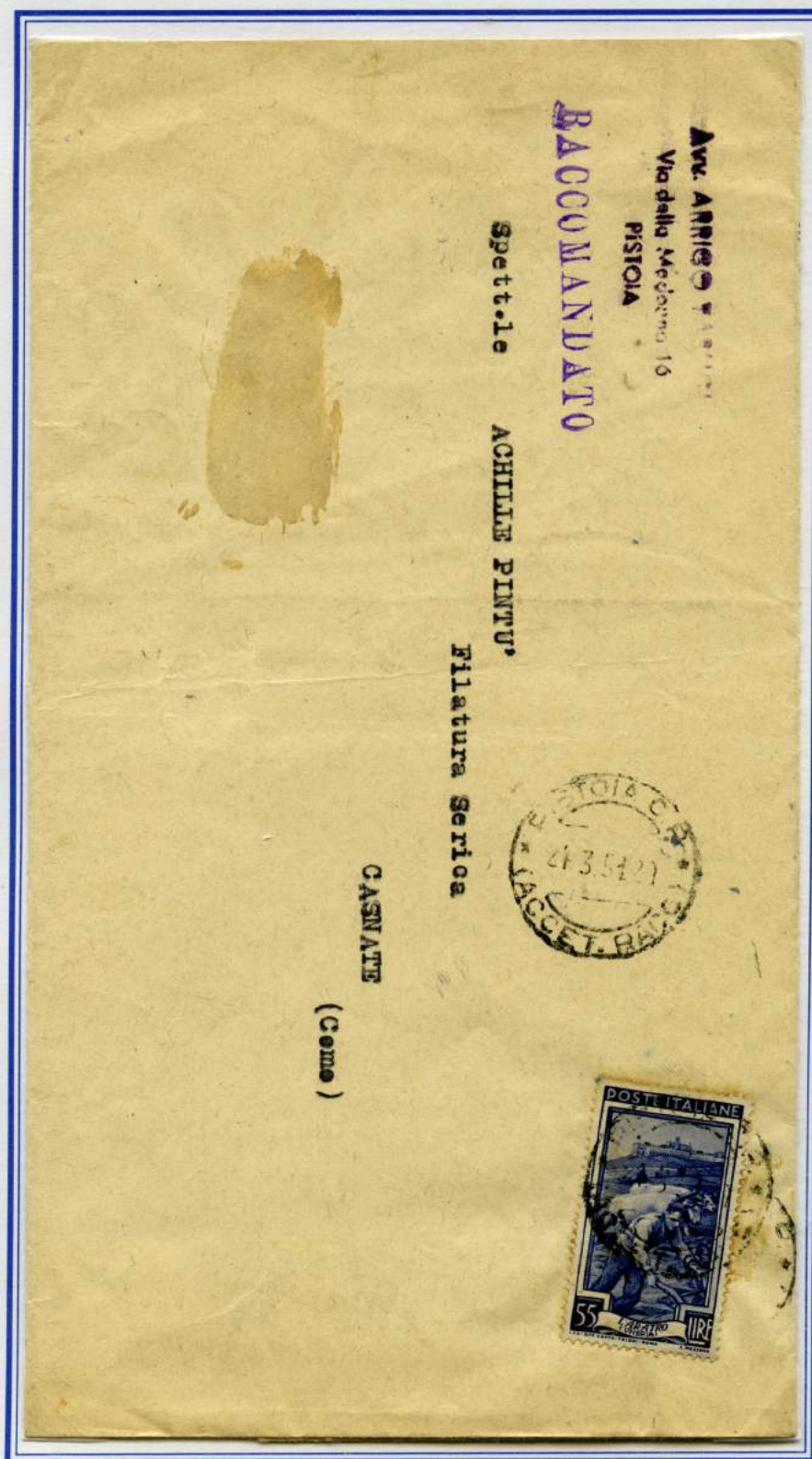

MANOSCRITTI RACCOMANDATI £.55

(1° periodo) da Pistoia 24.3.1951 a Casnate (manoscritti £. 25 + raccomandata aperta £.30)





STAMPE RACCOMANDATE £.35

(1° periodo) da Torino 12.3.1951 per distretto (stampe £. 5 + raccomandata aperta £.30)



STAMPE 7 PORTI RACCOMANDATE £.65

(1° periodo) da Perugia 30.10.1950. (stampe £.5 x 7 = £.35 + raccomandata aperta £.30)



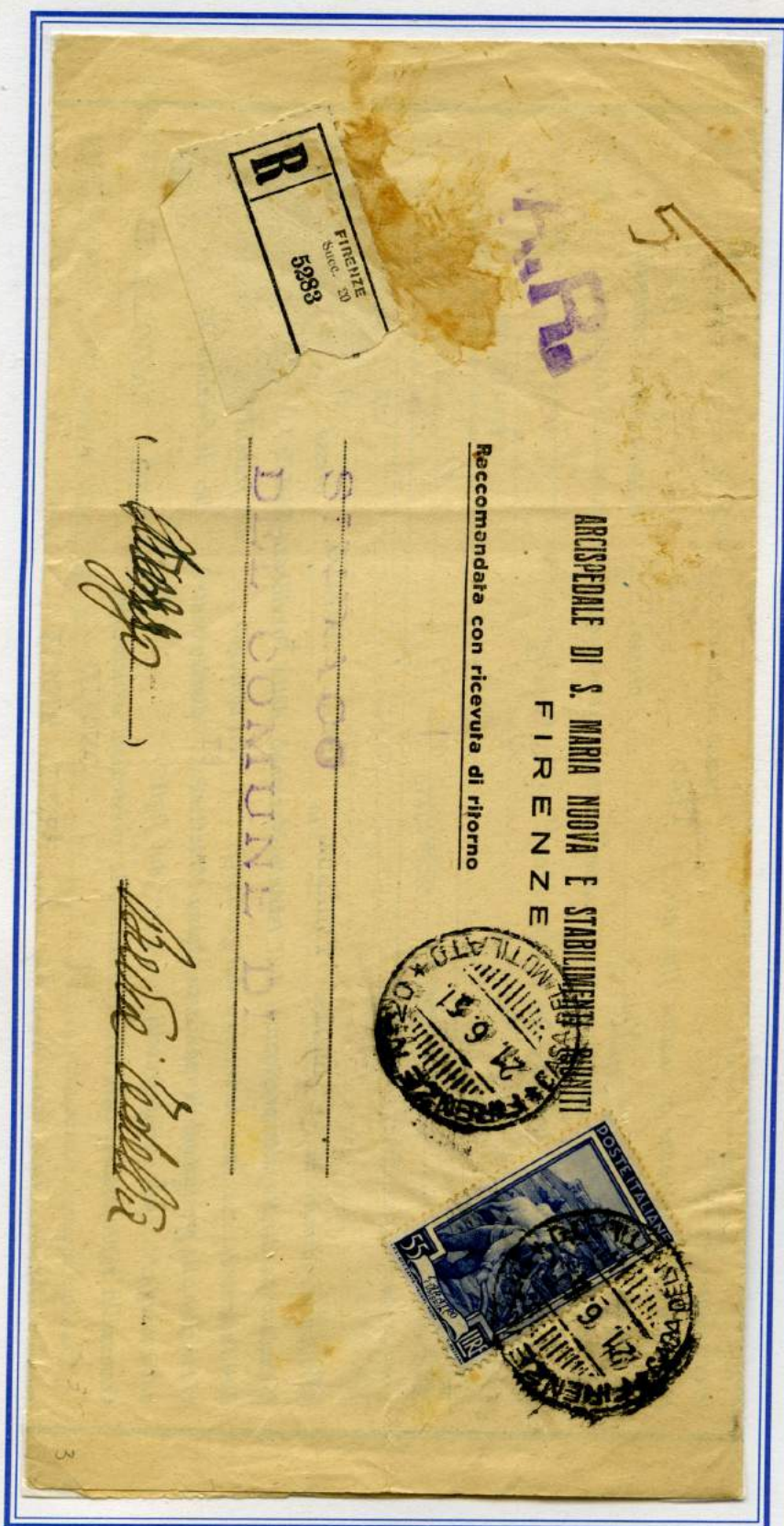

STAMPE RACCOMANDATE CON A/R - £.55

(1° periodo) da Firenze 21.6.1951 a Badia Tebalda (stampe £. 5 + raccomandata aperta £.30 + A/R £.20)



produrre opposizioni od osservazioni, si prega di tener presenti le AVVERTENZE A  
 In ogni caso questa diffida deve essere trattenuta dal Comune



UFFICIO CIVILI  
 GENOVA

RACCOMANDATA CON  
**R** GENOVA  
 (Succursale 10)  
 4561



**Sig. SINDACO.**

di

FORNO DI ZOLDO

Belluno

(Prov. \_\_\_\_\_ )

MANDATA con A. R.

Genova;

che la retta di degenza deliberata da questa Am-

**LETTERA RACCOMANDATA APERTA £.60**

(2° periodo) da Genova 17.8.1951 a Forno di Zoldo (lettera £. 25 + raccomandata aperta £.35)



**LETTERA RACCOMANDATA APERTA TARIFFA RIDOTTA SINDACI £.48**

(2° periodo) da Torino 23.4.1951 a Moretta (lettera £.13 + raccomandata aperta £.35)





**CARTOLINA CON CORRISPONDENZA RACCOMANDATA £.55**  
(2° periodo) da Contigliano 8.9.1951 a Perugia (cartolina £. 20 + raccomandata aperta £.35)



**CARTOLINA POSTALE RACCOMANDATA £.55**  
(2° periodo) da Bari 31.3.1953 per distretto (cartolina £. 20 + raccomandata aperta £.35)





MANOSCRITTI CON LETTERA RACCOMANDATI £.90

(2° periodo) da Roma 5.3.1954 a Spoleto (manoscritti £.30 + lettera £.25 + raccomandata aperta £.35)



MANOSCRITTI RACCOMANDATI £.65

(3° periodo) da Firenze 12.7.1957 a Campobello di Mazara (manoscritti £.30 + raccomandata aperta £.35)





**LETTERA CARTA PER CIECHI RACCOMANDATA £.3**

(2° periodo) da Granieri 26.2.1953 a Palermo (carta ciechi £.1 + raccomandata ridotta £.2)



**FATTURA COMMERCIALE APERTA RACCOMANDATA £.47**

(2° periodo) da Spilamberto 10.3.1953 a Castelnovo Rangone (fattura £.12 + raccomandata aperta £.35)



1.2 Servizi Accessori

Raccomandata Aperta - saggi medicinali



**SAGGI GRATUITI MEDICINALI  
RACCOMANDATI £.40**  
(2° periodo) da Croscenzago  
1.3.1954 a Milano  
(saggi medicinali £.15 + raccomandata  
aperta senza d/r £.25).

**SAGGI GRATUITI  
MEDICINALI 2 PORTI  
RACCOMANDATI £.55**  
(2° periodo) da Roma  
26.3.1957 a Saragnano  
(saggi medicinali £.15 x 2  
+ raccomandata  
aperta senza d/r £.25).

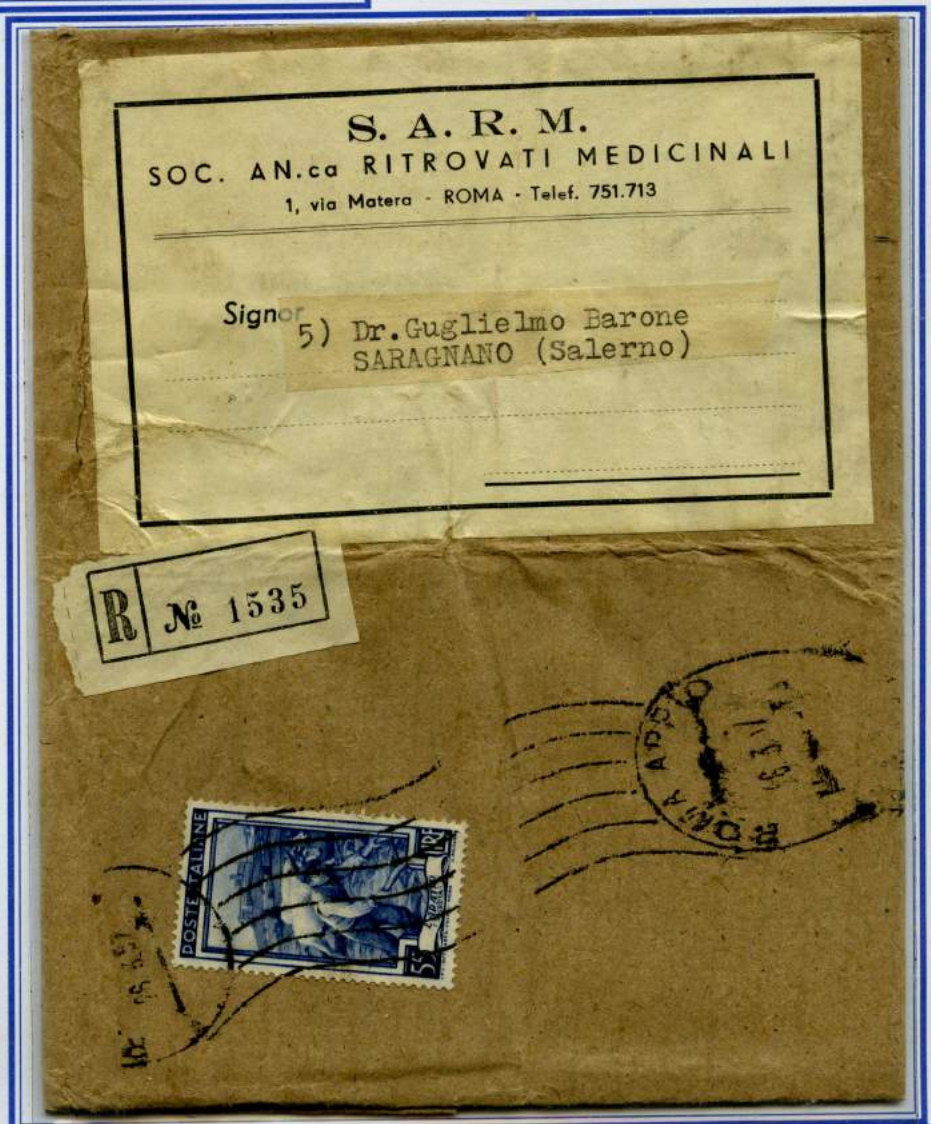





**STAMPE RIDOTTE EDITORI 8 PORTI (FRONTE) £.67**  
(2° periodo) da Milano 15.1.1954 a Castiglion Fiorentino.  
(stampe editori £ 4 x 8 = £.32 + raccomandata aperta £. 35)





STAMPE 1° PORTO RACCOMANDATE £.40

(2° periodo) da Roma 4.1.1954 a Castel Vetrano (stampe £.5 + raccomandata aperta senza £.35).



CAMPIONI SENZA VALORE 1° PORTO RACCOMANDATI £.55

(2° periodo) da Padova 8.6.1957 a Melfi (campioni £.20 + raccomandata aperta senza £.35).





**LETTERA 1° PORTO RACCOMANDATA £.65** (1° periodo) da Firenze 19.5.1951 a Peretola (lettera £.20 + raccomandata £.45) **Combinazione possibile solo 30 giorni con i francobolli Giochi Ginnici.**



**LETTERA 3° PORTO RACCOMANDATA £.130** (2° periodo) da Alessandria 8.3.1952 a Macerata (lettera £.25 x 3 = £.75 + raccomandata £.55) **Non comune combinazione di affrancatura mista francobolli + Meccanica rossa**





LETTERA 12 PORTI RACCOMANDATA £.355  
(2° periodo) da Tarvisio 21.11.1951 a Udine.  
(lettera £.25 x 12 = £.300 + raccomandata £.55)







**LETTERA 1° PORTO RACCOMANDATA £.80**

(2° periodo) da Palermo 10.8.1951 a Firenze

**RISPEDITA**

**LETTERA 1° PORTO RACCOMANDATA £.80**

(2° periodo) da Firenze 13.8.1951 a Campo Tizzoro

La lettera venne rispedita in quanto il destinatario era presso un altro indirizzo, venne pertanto riaffrancata per £.55 quale diritto di raccomandata, come da regolamento postale che prevedeva la spedizione per via ordinaria, l'eventuale spedizione per raccomandata prevedeva come in questo caso l'integrazione.

**RARE le risedizioni con l'integrazione del diritto accessorio.**





**LETTERA 1° PORTO RACCOMANDATA in FRANCHIGIA - ESPRESSO £.40**  
 (1° periodo) da Roma 15.6.1951 a Bologna

Il Ministero della Pubblica Istruzione, godeva della Franchigia sia per la spedizione di porto semplice che per il diritto di raccomandata, (tagliando di raccomandata di servizio di colore rosa) e bollo ovale in viola, venne pertanto applicata solo l'affrancatura di £. 40 per il recapito Espresso.  
**L'uso isolato del £.40 in questa combinazione è raro.**

RETRO



... DELLA PUBBLICA ISTRUZIONE



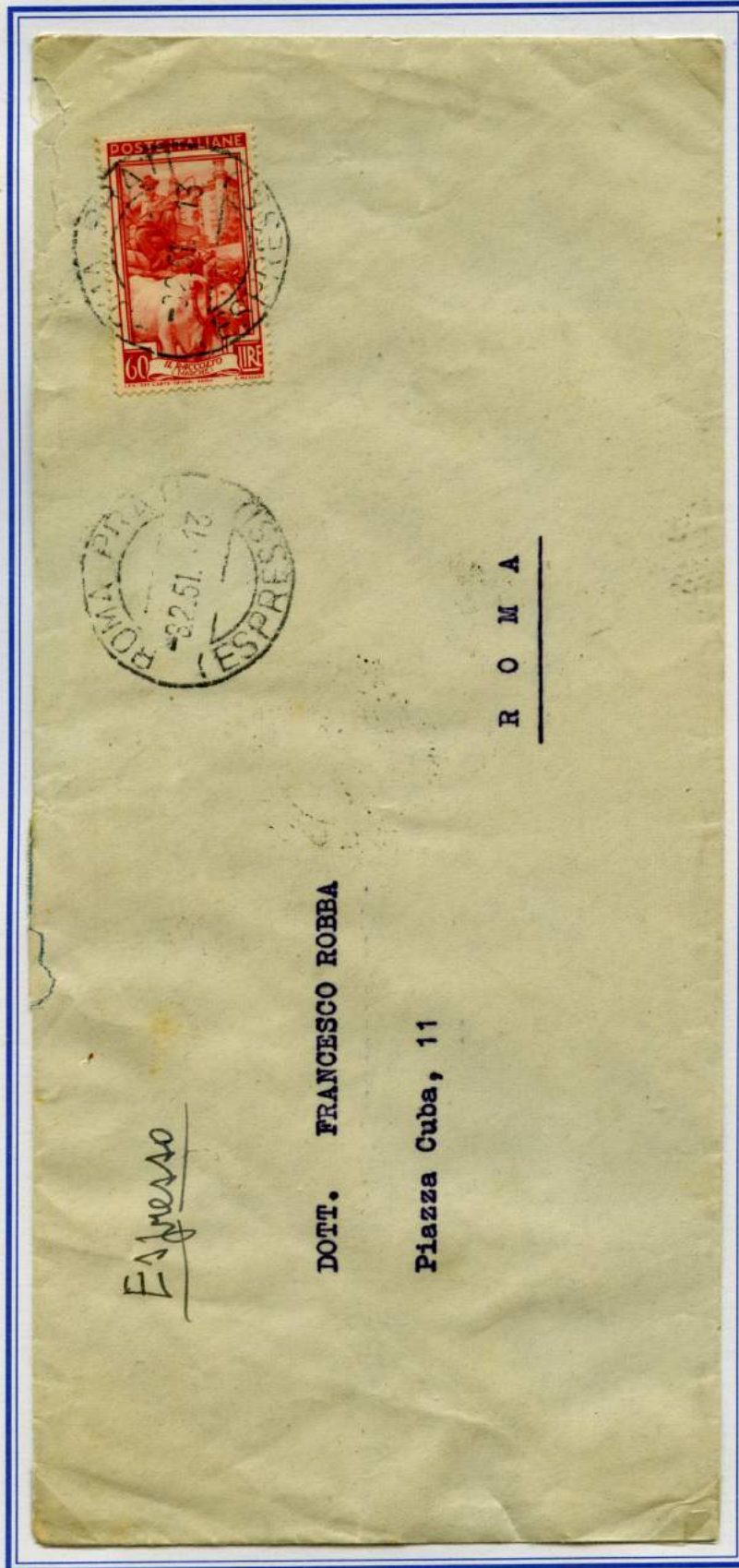

**LETTERA 1° PORTO ESPRESSO £.60**  
(1° periodo) da Roma 3.2.1951 per distretto (lettera £.20 + espresso £.40)





**LETTERA 1° PORTO ESPRESSO £.60**

(1° periodo) da Firenze 21.5.1951 per Roma (lettera £.20 + espresso £.40)

“Combinazione possibile solo 30 giorni con i francobolli Giochi Ginnici”





**LETTERA 1° PORTO ESPRESSO £.75**  
 (2° periodo) da Milano 2.10.1953 (lettera £.25 + espresso £.50)  
 annullo accessorio "Ha usufruito del trasporto aereo notturno"



**LETTERA 1° PORTO RACCOMANDATA in FRANCHIGIA - ESPRESSO £.50**  
 (2° periodo) da Milano 22.1.1953 a Catania (affrancata per il solo diritto di espresso £.50)





Preventivo N. 11

**ESPRESSO**

ESPRESSO

**All' Istituto Nazionale  
per l'Assicurazione contro le Malattie**  
SEDE PROVINCIALE DI

31 / 1 on 14.30 / 53

710

**MILANO**  
VIA S. LUCA, 6

Mod. 133 - 5000 - 10-51 - 1953 - 1333 - 1333

**LETTERA 2 PORTI ESPRESSO £.100**

(2° periodo) da Milano 31.1.1953 per distretto (lettera £.25 x 2 = £.50 + espresso £.50)





LETTERA 8 PORTI RACCOMANDATA ESPRESSO £.305

(2° periodo) da Torino 12.11.1951 a San Marino (lettera £.25 x 8 = £.200 + raccomandata £.55 + espresso £.50)



CAMEI DEPUTATI

ESPRESSO

RESSO

*Cantiere della e documenti*

*M. F. Du. Riccio Stefano*

RACCOMANDA

ROMA ITALIA

al signor  
avv. EUG  
Via Martel

ROMA  
(Cam. dei Deput.)  
N° 2351



ROMA ITALIA  
27-23-367  
CAMERA DEI DEPUTATI

LETTERA 12 PORTI RACCOMANDATA ESPRESSO £.405

(2° periodo) da Roma 27.2.1953 a Firenze (lettera £.25 x 12 = £.300 + raccomandata £.55 + espresso £.50)



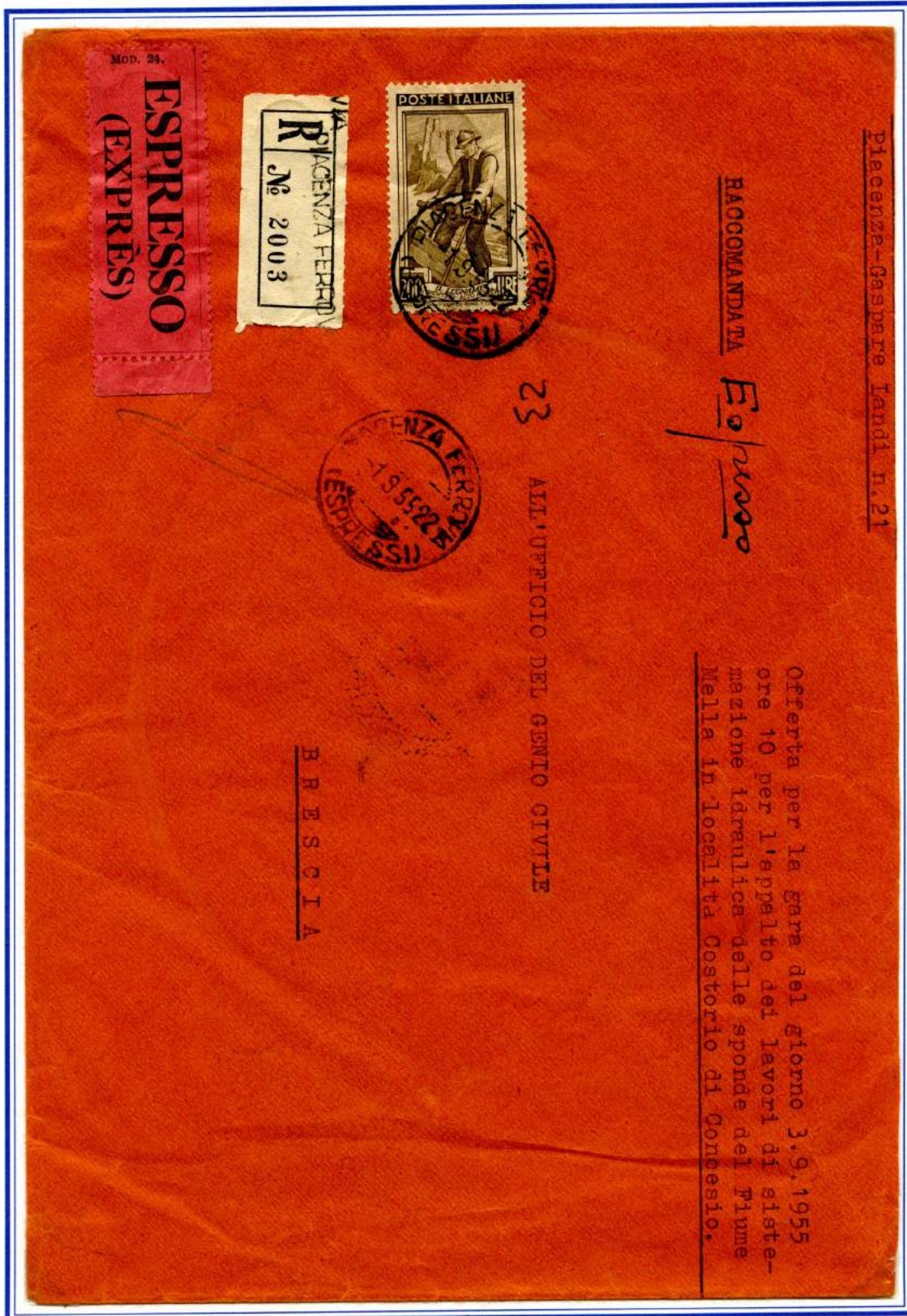

**LETTERA 3 PORTI RACCOMANDATA A/R - ESPRESSO £.200**

(2° periodo) da Piacenza 1.9.1955 a Brescia (lettera £.25 x 3 = £.75 + a/r £.20 + raccomandata £.55 + espresso £.50)





**LETTERA 8 PORTI RACCOMANDATA ESPRESSO £.245**

(1° periodo) da Rieti 19.10.1950 (lettera £.20 x 8 = £.160 + raccomandata £.45 + espresso £.40)

“RARO uso del valore da £.200 nel 1° periodo”







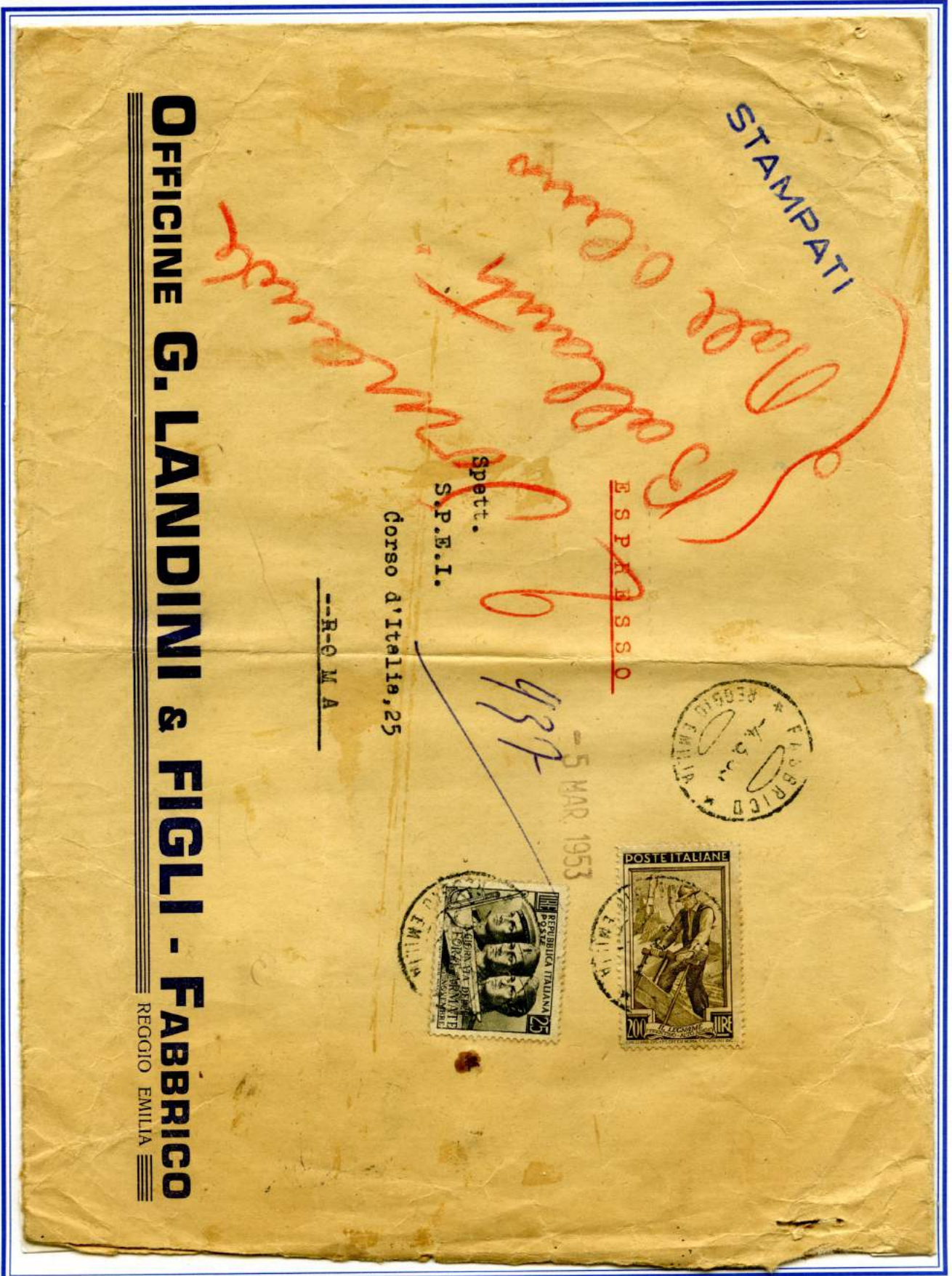

STAMPE DI 35 PORTI ESPRESSO £.225  
 (2° periodo) da Fabbrico 4.3.1953 a Roma (stampe £.5 x 35 = £.175 + espresso £.50)





**"Pegaso,"** AGENZIA LIBRARIA

Via De Romita, 5 - BARI - C. C. I. A. n. 68156  
C. C. P. n. 13/5546

Cedola di Commissione librario

ESPRESSO

Spett. Casa Editrice

G. B. PETRINI  
Via Pietro Micca 22

TORINO

2571

**CEDOLA  
COMMISSIONE  
LIBRARIA  
ESPRESSO £.56**  
(2° periodo) da Bari  
20.10.1952 a Torino  
(cedola libraria £.6 +  
espresso £.50)

**ESTRATTO CONTO  
EDITORI ESPRESSO £.51**  
(2° periodo) da Milano 19.4.1955  
a Reggio Calabria  
(estratto conto £.1+ espresso £.50)



**ITALPROPAGANDA S. p. A.**

VIA CESARE BATTISTI, 21

**MILANO**

**ESPRESSO**

AG. DISTR. GIORN. DITTA  
GRANILLO E ARCIDIACO  
VIA B. TELESIO 4  
REGGIO CALABRIA

**REGGIO CALABRIA**

B-2

**ESTRATTO CONTO EDITORIALE**







**ATTI DELL'ACCADEMIA MEDICO CHIRURGICA**  
**DI PERUGIA**

Tipografia Porziuncola  
 S. Maria degli Angeli  
**PERUGIA**

Direttore responsabile: Prof. PARIDE STEFANINI

PERUGIA - Casella Postale 109

TIP. PORZIUNCOLA-S. M. ANGELI

**ASSEGNO di L. 2.100**

Da versare sul c/c Post. N. 19-27116 intestato a Vocazioni Francescane.

**Assegno**

Tipografia Porziuncola  
 S. Maria degli Angeli  
**PERUGIA**

*Inventaris*

Bellavita Prof. Q. Aldo

Dirett. Istituto Chimica Generale, Università

PERUGIA

Visto

IL RETTORE

ISTITUTO CHIMICA GENERALE  
 UNIVERSITÀ PERUGIA 11151  
 Direttore



**PIEGO DI LIBRI EDITORI 5° PORTO RACCOMANDATI CONTRASSEGNO £.55**  
 (1° periodo) da Santa Maria degli Angeli 14.6.951 a Perugia  
 (piego £.4 x 5 = 20 + raccomandata £.25 + assegno £.10)



**Contiene Bollettino Straordinario della Prefettura e Calendari 1951**

EDITRICE "CRONACA DI CALABRIA" - COSENZA

TARIEFFA RIDOTTA

autorizzazione N. 20801 1 L. 8/10 ottobre 1926  
della Direzione provinciale di Cosenza



**COMUNE**

**DI**

*94*

Assegno n. 500 (lire cinquecento)

*Pedice*

**PIEGO DI LIBRI EDITORI 8 PORTI RACCOMANDATI CONTRASSEGNO £.65**  
(1° periodo) da Cosenza 17.1.1951 a Pedice (piego £.4 x 8 = £.32 + raccomandata £.25 + assegno £.10)  
affrancato con la vecchia tariffa da £. 3,75 a porto, inesatta e pertanto inesistente ma spesso  
ancora usata, come in questo caso.





MANOSCRITTI RACCOMANDATI CONTRASSEGNO £.65

(1° periodo) da Cosenza 21.4.1951 a Santa Domenica Taleo (manoscritti £.25 + raccomandata £.30 + assegno £.10)





Rag. GIUSEPPE MASTROIANNI  
UFFICIALE GIUDIZIARIO  
CASERTA



R 1259



ASSEGNO LIRE 200 (duecento)  
(Con lettera)

Egr.

Signor Avv. ENRICO

Handwritten initials: ENRICO

NAPOLI

**MANOSCRITTI CON LETTERA RACCOMANDATI CONTRASSEGNO £.100**

(2° periodo) da Caserta a Napoli del 6.10.1952 (manoscritti £.30 + lettera £.25 + raccomandata £.35 + assegno £.10)

RARA affrancatura con francobollo da £.100 NON DENTELLATO, questa è una delle pochissime lettere conosciute.





**MANOSCRITTI CON LETTERA RACCOMANDATI CONTRASSEGNO £.100**

(2° periodo) da Nereto 20.11.1954 a Torino (manoscritti £.30 + lettera £.25 + raccomandata £.35 + assegno £.10)



**STAMPE 1° PORTO RACCOMANDATE CONTRASSEGNO £.50**

(2° periodo) da Firenze 19.6.1952 a Montevoglio (stampe £.5 + raccomandata £.35 + assegno £.10)

**L'Amministrazione Italiana** RIVISTA MENSILE delle  
Amministrazioni statali, degli Enti locali e delle Organizzazioni tributarie

DIREZIONE, REDAZIONE e AMMINISTRAZIONE, FIRENZE - Via del Sole, 9 - Casella Postale 278





**STAMPE 2 PORTI RACCOMANDATE CONTRASSEGNO £.55**

(2° periodo) da Genova 9.12.1952 a Vicenza (stampe £.5 x 2 = £.10 + raccomandata £.35 + assegno £.10)



**STAMPE 3 PORTI RACCOMANDATE CONTRASSEGNO £.60**

(2° periodo) da Roma 4.8.1952 a Canoperazzati (stampe £.5 x 3 = £.15 + raccomandata £.35 + assegno £.10)



1.2 Servizi Accessori

Assegno  
campioni senza valore  
pacchetto postale

Campioni Senza Valore 1° porto  
Raccomandato - Espresso con  
Assegno £.90  
(1° periodo) da Napoli a Perugia  
(campioni £.10 + raccomandata £.30  
+ espresso £.40 + assegno £.10)



PACCHETTO POSTALE 1° PORTO RACCOMANDATO CONTRASSEGNO £.100  
(2° periodo) da Roma 1954 a Perugia (pacchetto £.35 + raccomandata £.55+ assegno £.10)



**LETTERA ASSICURATA 1° PORTO (PER 500 £.)**  
 £.85  
 (1° periodo) da San Remo 30.5.1951 a Montorio (lettera £.20 + raccomandata £.45 + assicurata £.10 prime £.300 + £.5 x 2 per ogni £.100)



**LETTERA 1° PORTO ASSICURATA PER £.300 - £.120 affrancata in eccesso £.5**  
 (2° periodo) da S.Maria e Giacomo 15.5.1952a CITTA' DEL VATICANO  
 (lettera £.25 + raccomandata £.55 + assicurata prime £.1.000- £.40)



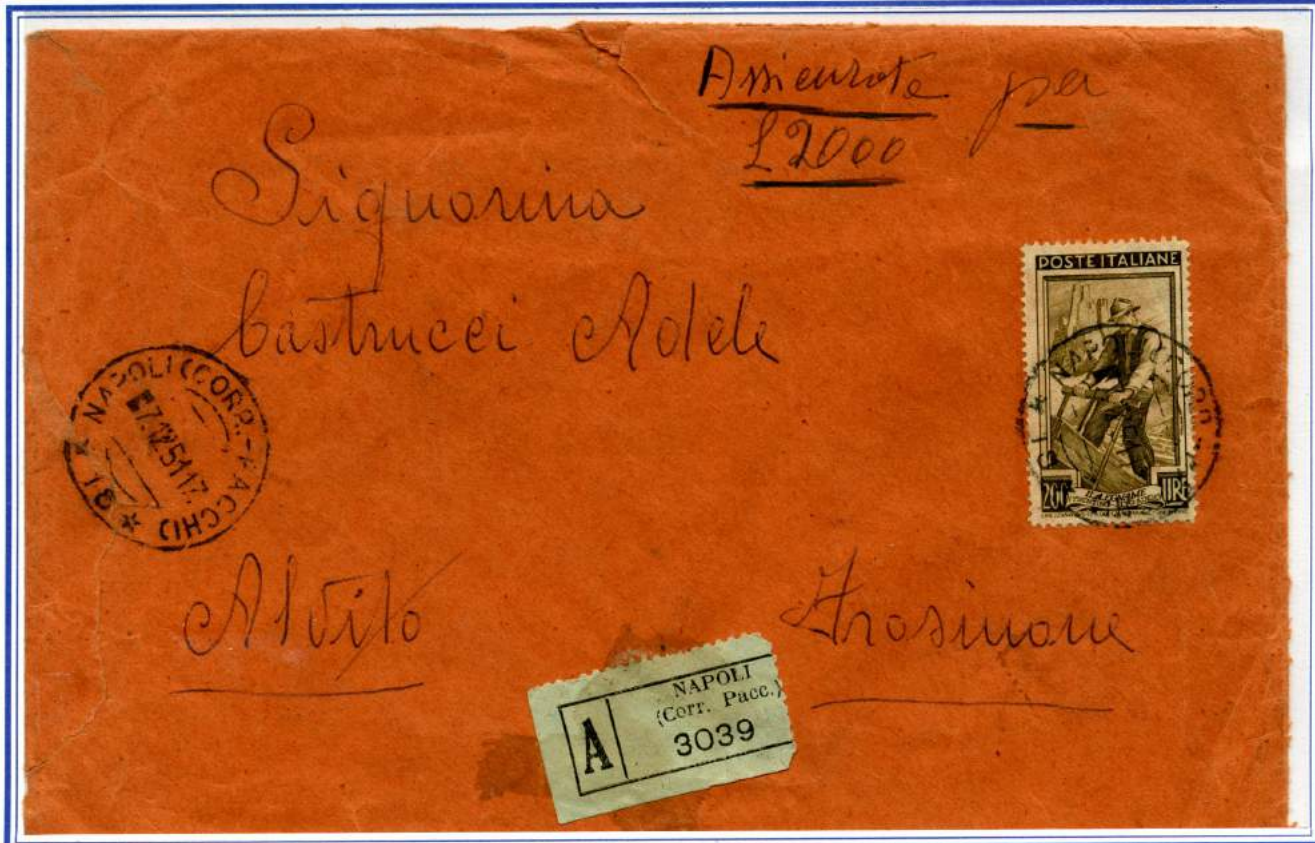

LETTERA 3 PORTI ASSICURATA PER £.2.000 - £.200 - (2° periodo) da Napoli 7.12.1951 a Frosinone (lettera £.25x3 =75 + raccomandata £.55 + £.40 assicurata prime £.1.000 + ogni £.500 in più £.15 x 2 =30)



LETTERA 1° PORTO ASSICURATA PER £.300 PER ESPRESSO - £.440

al retro 2 francobolli Italia al Lavoro da £.20 (2° periodo) da Casalpusterlengo 7.7.1952 a Passo di Cavezza (lettera £.25 + raccomandata £.55 + espresso £.50 + £.40 assicurata fino a £.1.000 + 18 porti da £.15 cad.x ogni £.500 successive)





ATTI GIUDIZIARI MANOSCRITTI £.95

(1° periodo) da Soave 1.6.1951 a Verona (manoscritti.£.25 + raccomandata £.30 + A/R raccomandata £.50)



ATTI GIUDIZIARI MANOSCRITTI ESPRESSO £.145

(1° periodo) da Verona 28.2.1951 a Legnago (manoscritti. £.25 + raccomandata £.30 + espresso £.40 + A/R raccomandata £.50)









**LETTERA 1° PORTO POSTA AEREA £.35**  
 (2° periodo) da Roma 25.11.1952 a Cagliari (lettera £.25 + posta aerea £.10)



**FASCETTA PER STAMPE 2 PORTI RACCOMANDATA + 13 PORTI POSTA AEREA £.175**  
 al retro 2 francobolli Italia al Lavoro £.40 + 1 da £.15  
 (2° periodo) da Napoli 7.10.1952 a Cagliari (stampe £.5 x 2 = £.10 + raccomandata £.35 + posta aerea £.10 x 13 = £.130)





LETTERA 2 PORTI ESPRESSO + 5 PORTI POSTA AEREA £.130

(1° periodo) da Firenze 4.11.1950 a Carbonia (lettera £.20 x 2 = £.40 + espresso £.40 + posta aerea £.10 x 5 = £.50)





**CARTOLINA ILLUSTRATA PER POSTA PNEUMATICA £.11**  
 (1° periodo) da Roma 23.5.1951 a Napoli (cartolina £.6 + posta pneumatica £.5)

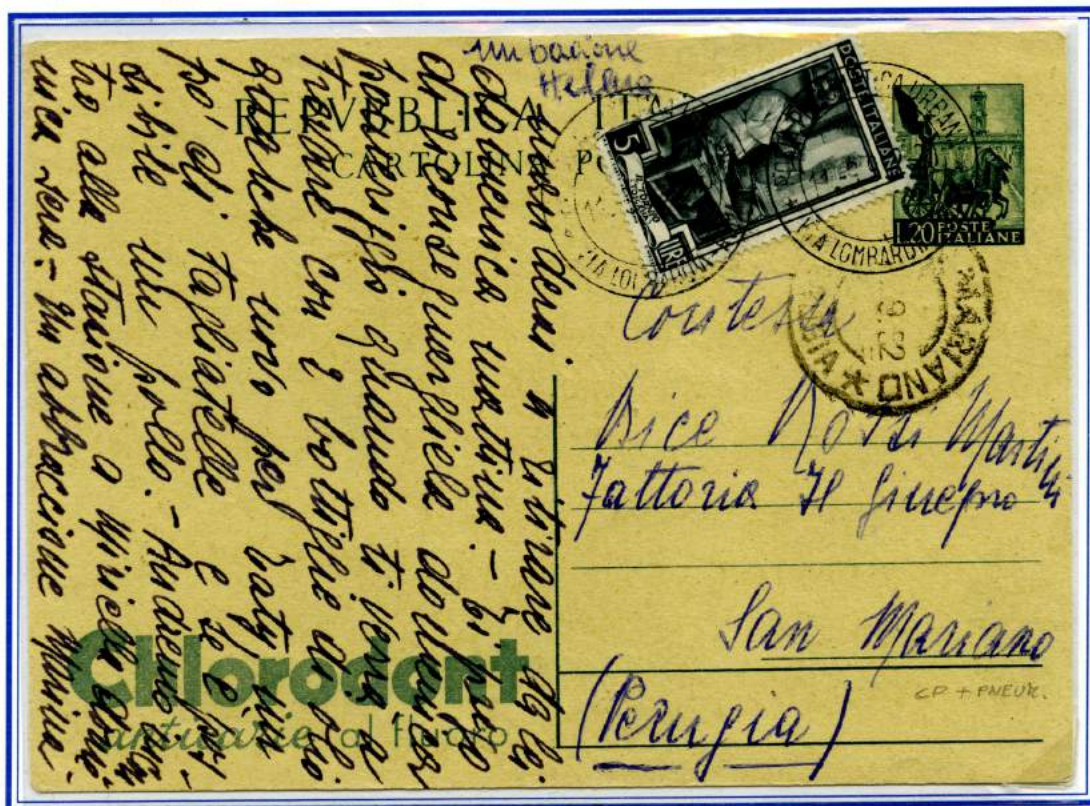

**CARTOLINA POSTALE PER POSTA PNEUMATICA £.25**  
 (2° periodo) da Milano 11.9.1952 a San Mariano (cartolina postale £.20 + posta pneumatica £.5)  
**IL FRANCOBOLLO DA £.5 USATO QUALE DIRITTO DI POSTA PNEUMATICA**





**LETTERA DEL 1° PORTO PER POSTA PNEUMATICA £.30**  
 (2° periodo) da Roma 25.8.1952 a Levico (lettera £.25 + posta pneumatica £.5)



**LETTERA DEL 1° PORTO ESPRESSO - FERMO POSTA PER POSTA PNEUMATICA £.90**  
 (2° periodo) da Milano 11.5.1953 a Viterbo (lettera £.25 + espresso £.50 + fermo posta £.10 + posta pneumatica £.5)



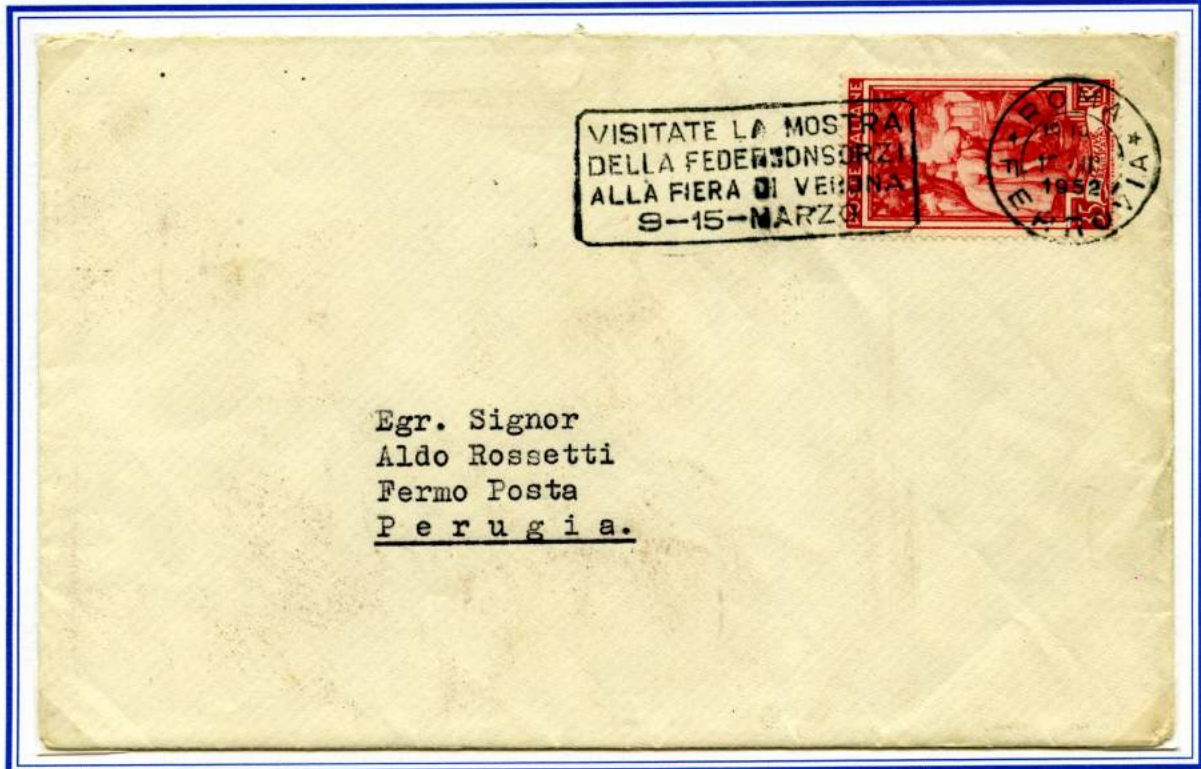

**LETTERA DEL 1° PORTO PER FERMO POSTA £.35**  
(2° periodo) da Roma 12.11.1952 a Perugia (lettera £.25 + fermo posta mittente £.10)

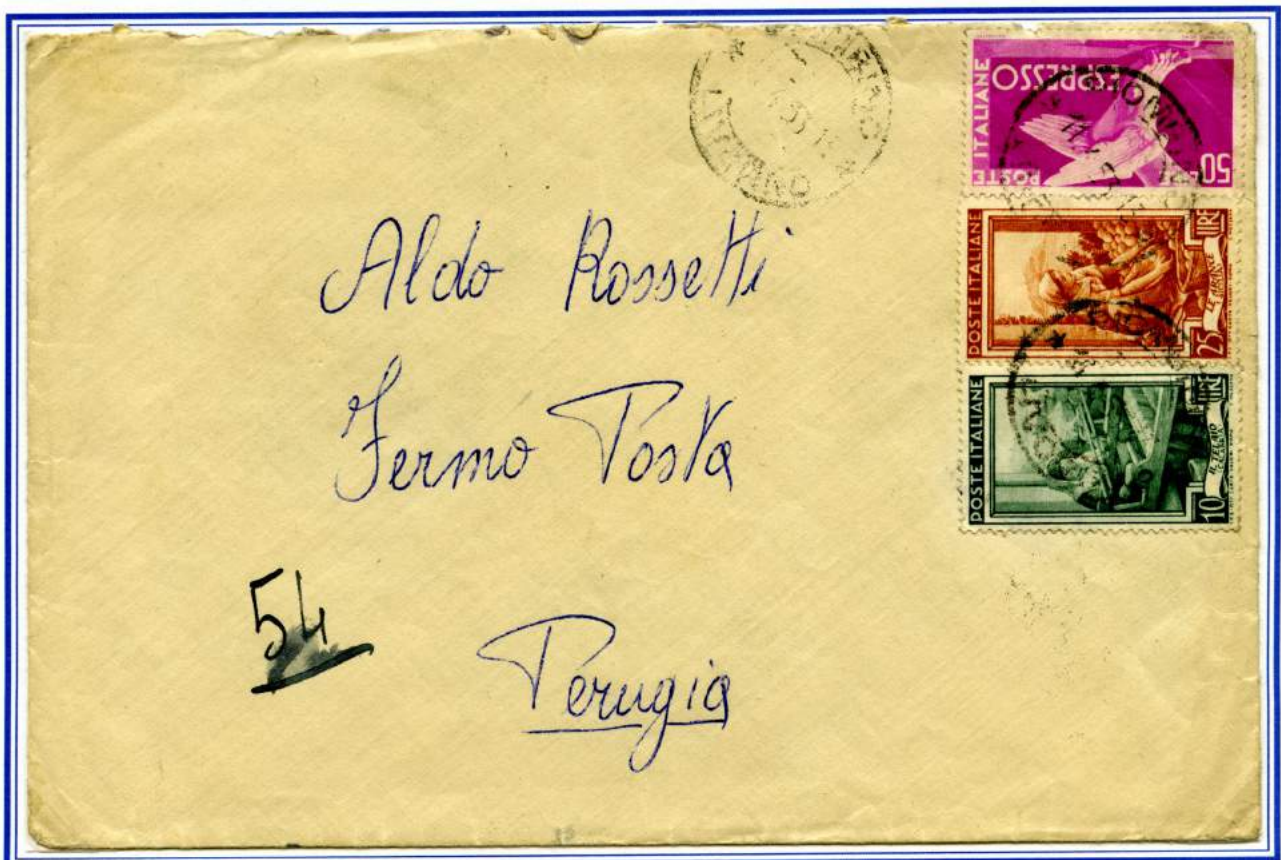

**LETTERA DEL 1° PORTO ESPRESSO PER FERMO POSTA £.85**  
(2° periodo) da Piombino 11.4.1953 a Perugia (lettera £.25 + espresso £. 50 + fermo posta mittente £.10)



**CARTOLINA ILLUSTRATA PER FERMO POSTA £.20**  
(2° periodo) da Pesaro 23.8.1951 a Perugia (cartolina illustrata £.10 + fermo posta mittente £.10)

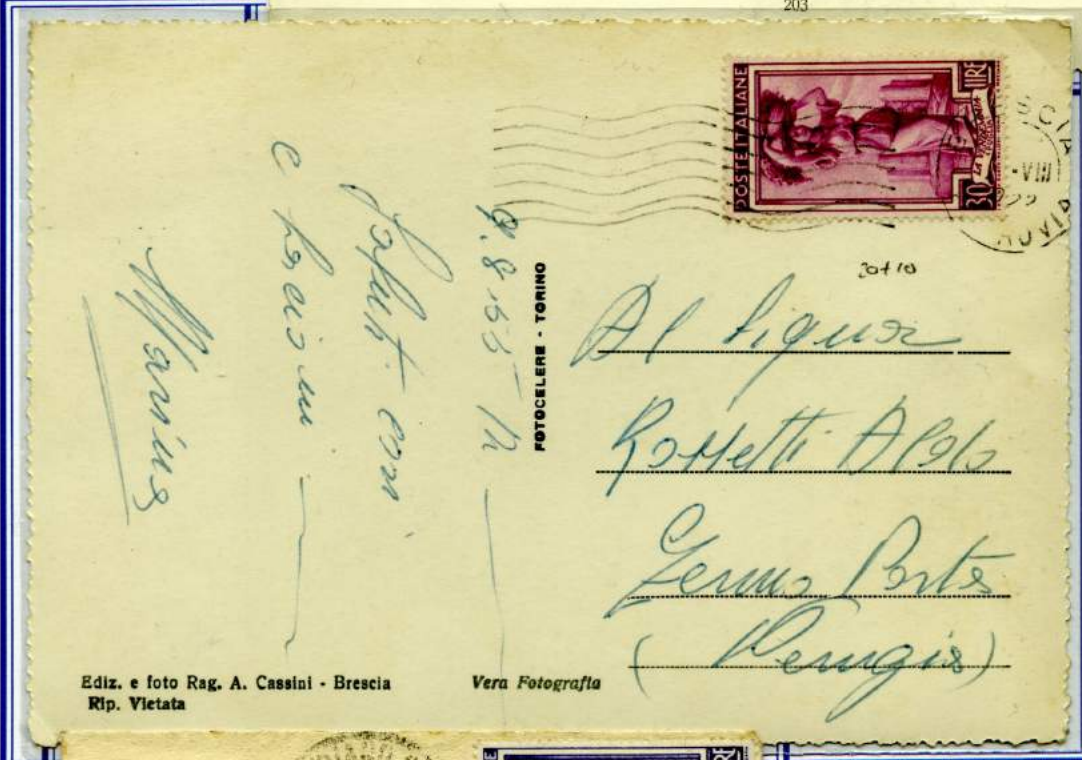

**CARTOLINA CON CORRISPONDENZA PER FERMO POSTA £.30**  
(2° periodo) da Brescia 9.8.1955 a Perugia (cartolina comunicazione £.20 + fermo posta mittente £.10)



**BIGLIETTINO DA VISITA PER FERMO POSTA £.20**  
(2° periodo) da Fogliano della Chiana 1.4.1953 a Perugia (bigliettino £.10 + fermo posta mittente £.10)



recapito autorizzato

## CAPITOLO 2 usi particolari e servizio a denaro

Di seguito gli oggetti presenti:

Recapito autorizzato - Segnatasse - Ammende - Vaglia - Avviso di arrivo corrispondenza  
Mod. LV - Avviso di arrivo Libretti - Reclamo - Tessera postale - Domanda modifica intestazione libretti  
Riscossione deficienza affrancature - Abbuono mod. 77 - Duplicazione buoni fuffiferi - Riscossione crediti

*2021 al 2035  
2119 - 2035*

CAMERA COMMERCIO INDUSTRIA  
E AGRICOLA  
PAVIA



*alla Prefettura  
Pavia*

RECAPITO AUTORIZZATO 1° PORTO £.15 - (1° periodo) da Pavia 1951 per distretto.



RECAPITO AUTORIZZATO 1° PORTO £.20 - (2° periodo) da Firenze 19.12.1951 per distretto.  
Affrancatura mista con francobollo specifico di Recapito Autorizzato.





ATTI GIUDIZIARI TASSA A CARICO £.135 - (2° periodo) da Brindisi 15.12.1951 a San Vito Normanni.



ATTI GIUDIZIARI TASSA A CARICO £.135 - (2° periodo) da Brindisi 13.4.1953 a Squinzano.



6-10-1957

8

**BANCA D'ITALIA**  
**Sezione di Tesoreria Provinciale - TORINO**

Assicurata p. L. 1000 (mille) R. R.  
Tassa a Carico del  
Destinatario

225 Mod. 7



**A** TORINO  
(Sez. Riun.)  
435

AL



COMUNE DI

USATO  
CORRETTAMENTE  
VOLVERA

Assicurata per £. 1.000 TASSA A CARICO £.205 - (4° periodo) da Torino 6.10.1957 a Volvera.  
tassata con affrancatura mista £.100 Italia al Lavoro + segnatasse £.10 x 10 + £.5.





LETTERA 1°PORTO PER FERMO POSTA £.20+10 (1°periodo) da Foligno 16.5.1951 a Perugia ( £.10 diritto F.P.)



LETTERA SPEDITA DA MOGADISCIO PER FIRENZE FERMO POSTA (2°periodo) 4.10.1955 - Diritto di fermo posta destinatario £.15 assolta con francobollo da £.15 Lavoro.



  
**Amministrazione  
delle Poste e dei Telegrafi**  
 DIREZIONE **CATANIA**

Modello 162 — Per penali inflitte a collettori, agenti rurali ed esercenti di posti telefonici pubblici § 576, Boll. N. 23, parte II del 1923.

26

ii \_\_\_\_\_ Con lettera del \_\_\_\_\_ 194 N. \_\_\_\_\_

N. \_\_\_\_\_

è inflitta una penale di L. 50

ad Sup. Dir. Casus Salvatore

da essere convertita in francobolli.

(a) Provinciale, locale,.... oppure delle costruzioni telegrafiche e telefoniche, Direzione o Ragioneria Centrale, Ufficio.  
 AVVERTENZE. — Per massima i mod. 162 sono indirizzati agli uffici e non già alle persone.

**AMMENDA AL  
PERSONALE  
MOD.162 (ediz.1929)**  
 (per penali inflitte a  
collettori, agenti rurali  
ed esercenti di posti  
pubblici) £.50  
 (1° periodo)  
 da Caltagirone (titolare)  
 sanzione di £.50

Mod. 162 (Ediz. 1938-XVII)  
(form. 22 x 16)

6.5. 1952

N. 220204/pe

**AMMENDA AL  
PERSONALE  
MOD.162 (ediz.1938)**  
 £.200  
 (2° periodo)  
 da Roma (cassa)  
 sanzione di £.200  
 per assenza arbitraria

è stata inflitta una ammenda di L. 200

Direzione Prov. e P.T.  
 Rep. II D. ?  
 Roma

al'ag. Giurista  
Aldega Otello  
 di Roma Ferrovie  
 per assenza arbitraria

N. 44

Spazio riservato all'applicazione dei francobolli, da annullarsi col bollo a data dell'ufficio.

Veggansi avvertenze





**DELEGAZIONE**

Il sottoscritto destinatario dell'oggetto retroind.,  
 il Signor .....  
 a ritirarlo all'ufficio di .....  
 o a darne ricevuta, esonerando con ciò l'Amministrazione  
 qualsiasi responsabilità.

Addì .....  
 firma .....  
*Laurin G. Brignano*

**AVVERTENZE**

La delegazione non è ammessa per il ritiro delle assicurate e dei  
 pacchi valori.  
 Se la firma del delegante non è conosciuta all'Ufficio Postale deve  
 essere autenticata dal Sindaco o da un Notaio o da altro pubblico ufficiale,  
 oppure garantita con quella ben conosciuta di una terza persona di notoria  
 solvenza.

(9107011) Rich. 541 del 1953 - Ist. Poligr. Stato - G. C. (400.000 bl. di 25 c.)

**AVVISO DI ARRIVO CORRISPONDENZA MOD.25 (ediz.1953) £.20**  
 (2° periodo) da Brignano 1.10.1954 a Gera D'Adda.

REPUBBLICA ITALIANA  
 Amministrazione delle Poste e delle Telecomunicazioni  
**Servizio dei Conti Correnti Postali**

**Ricevuta di un versamento**  
 di L. 1.102  
 Lire Millecento due  
 (in cifre) (in lettere)

eseguito dal **LAURA GALEOTTI**  
**BANCO LOTTO N. 26**  
 Borgo S. Frediano, FIRENZE  
 sul c/c N. 7-27713  
 intestato Ministero della Sanità - Fondo Assistenza  
 Medica e Stipendi al Personale del Lotto

Addì (\*) 6 195

Bollo lineare 2  
 Tassa di L. ....  
 numerato di accettazione .....  
 L'Ufficiale di Posta .....

il cartellino gommato numerato.

**RICEVUTA DI VERSAMENTO VAGLIA £.3**  
 (2° periodo) da Firenze 6.6.1953

(Mod. II) ATTESTAZIONE DI EMISSIONE DEL

**Vaglia N.:** 58

DATA 20.9.51

**Somma L.:** 2006

MITTENTE Abate Calogero

DESTINATARIO 7-4016  
C. Pispini

PER TASSA una ricevuta

L' UFFICIALE POSTALE

RISERVATO AL MITTENTE

**ATTESTATO DI EMISSIONE VAGLIA (mod.II) £.5**  
 (2° periodo) 20.9.1951





VAGLIA POSTALE £.10 (diritto di ricevuta)  
(2° periodo) da Ancona 1.8.1951 - 1° giorno di tariffa



POLIZZINO SPEDITO PER ESPRESSO  
£.50 (diritto di espresso)  
(2° periodo) da Milano Stazione 29.2.1952



**MODULO DI EMERGENZA**

(2° periodo) da Chieti 3.8.1953  
Ritaglio di modulistica usato in emergenza come ricevuta per acquisto di 300 Moduli MOD.23 L per atti Giudiziari. in caso di richiesta alle poste di un discreto quantitativo di tali moduli, si doveva pagare una tassa in base alla quantità richiesti, in questo caso cent.70 cad. per un totale di 300 £. riuoscossa con francobolli.



2.1 usi particolari

nolo caselle postali - avviso ritiro libretti

Mod. LV Ediz. 1946

**Amministrazione delle Poste e dei Telegrafi**

Ufficio di          Provincia di         

Il Sig. (a) Luca Ligabue

ha consegnato a questo ufficio (b) per il ritiro

per (c) di sette maggio 55

addì 15.6.55

Il Titolare dell'Ufficio         



conserva. e è stata convertita nel vaglia di N. \_\_\_\_\_ vaglia  
oppure N. \_\_\_\_\_ vaglia

servizi N. \_\_\_\_\_  
titoli, ecc.  
Se si indicano chiaramente la somma e la data.

**MODULO POSTALE MOD. LV**  
(ediz. 1946)  
**PAGAMENTO CONTI CORRENTI**  
**TASSA £. 3**  
(2° periodo) 15.6.1955  
Di norma su questi moduli venivano applicate marche da bollo.

**MODULO POSTALE**  
**MOD. A-A**  
(ediz. 1941)  
**AVVISO DI RITIRO**  
**LIBRETTI**  
**AL PORTATORE**  
**TASSA £. 25**  
(2° periodo) 9.10.1951

MODULARIO C. - r/o - 1122

Mod. A-A (Ediz. 1941-XIX)

AMMINISTRAZIONE DELLE POSTE E DEI TELEGRAFI  
UFFICIO POSTALE

Ufficio Postale (vedi bollo)



Al Sig. Badini Michele

Via Suor Maria Marsarelli N° 32 ind 2

Roma



**SOLLECITO**

MODELLO 25-A (Ediz. 1926)

**Amministrazione delle Poste e dei Telegrafi**

N. 153

**RECLAMO** per oggetti raccomandati od assicurati e per scatolette con valore dichiarato, che non sarebbero giunti a destinazione

L'Ufficio di Empoli 1<sup>a</sup> EMPOLI n.1  
 Provincia di Firenze FIRENZE  
 inoltrò a quello di Terranova di Pollino  
 con la spedizione del 5 Dicembre 1950  
 un (a) Raccomandata con valore  
 dichiarato per L. \_\_\_\_\_, con assegno per L. \_\_\_\_\_  
 formato con (b) \_\_\_\_\_ del peso di grammi 1300  
 contenente 1 Bilancio di previsione  
 distinto col N. 4187 all'indirizzo del Signor Sindaco del  
Comune di  
Terranova di Pollino (a) Potenza

Non risultando che sia pervenuto a destinazione, si prega di seguirne le tracce, segnando qui retro l'avviamento dato all'oggetto stesso ed il suo esito; dopo di che il presente modello dovrà essere restituito a quest'ufficio.

- 2 OTT. 1952, addi \_\_\_\_\_ 192 \_\_\_\_\_

Spazio per i francobolli quando occorrono, da annullarsi col timbro a data, oppure per l'espressione del timbro a data

L'Ufficiale di Posta

Se trattasi di oggetti raccomandati assicurati per l'interno, presente modello deve fare il suo corso intero ed essere poi restituito da l'ufficio di destinazione a quello mittente.  
 Se trattasi degli stessi oggetti o di scatolette per l'estero, deve invece essere trasmesso al Ministero - Direzione Generale delle Poste e dei Telegrafi, Servizio 4<sup>o</sup>, Div. 1<sup>a</sup>, Sez. 2<sup>a</sup> - col fac-simile dell'indirizzo e coi dati di avviamento.  
 Per ciascun reclamo di oggetti diretti all'estero deve essere pagato un diritto di L. 2,50 da convertirsi in francobolli che saranno applicati nell'apposito spazio sul presente modello.

MODULO POSTALE MOD. 25 A (ediz.1926) RECLAMO DI RACCOMANDATA NON GIUNTA A DESTINAZIONE  
 TASSA £. 15

(2° periodo) da Empoli 8.10.1952





TESSERA POSTALE DI RICONOSCIMENTO £. 200  
 (2° periodo) da Ancona 21.7.1951



TESSERA POSTALE DI RICONOSCIMENTO £. 200  
 (2° periodo) da Bari 28.18.1952



(Mod. I-bis (Ediz. 1932-X).

### Amministrazione delle Poste e dei Telegrafi - Casse di Risparmio Postali

Provincia di TARANTO Ufficio di TALSANO

#### Domanda di modificazione della intestazione di un libretto

I sottoscrittore (a) Portoraro Corrado di Donato  
(b) Tiflau del  
libretto di risparmio num. F. 57 (49) del 1000, rilasciato dall'ufficio postale  
di Talsano addì 16-10-1954 19 ed intestato  
a Portoraro Corrado di Donato

chiedo che ne sia modificata la intestazione come segue:

a favore di (c) Portoraro Corrado

di condizione (d) \_\_\_\_\_

figlio di Di Donato

rappresentato da (e) \_\_\_\_\_

addì 3-11-1954 193 - A.



Firma del richiedente (f) Portoraro Corrado



V. per l'autenticità delle firme: L'ufficiale di posta

à. re (in ne ir di qu oazic : seg. tata la procura). me. si lasci questo rigo in bianco. ue testimoni. ello Stato P. V. 1495



Mod. 77  
(Edizione 1943-XXI)  
(formato cm. 14,8x21)

MODULARIO  
C - Poste Pli-214

N. d'ordine per esercizio

Amministrazione delle Poste e dei Telegrafi

PARTE 2<sup>a</sup>

PROVINCIA di **LECCE**  
L'Ufficio di **SQUINZANO**

dichiara di aver ricevuto da quello *Copush*  
(provincia di *Copush*)  
N. (1) *1*

agli indirizzi qui retro descritti e accorda l'ab-  
buono dei segnatasse applicati sui singoli oggetti  
per lire *Sessantadue*  
Lire (3) *65*

Restituisce la presente bolletta sulla quale  
sono stati applicati segnatasse per importo  
eguale alla somma sopra indicata.

IL TITOLARE  
*[Signature]*

AMMINISTRAZIONE DELLE POSTE E DEI TELEGRAFII

MODULO POSTALE MOD. 77 (ediz.1943) £. 65  
 ABBUONO TASSAZIONI  
 (2° periodo) da Trepozzi 19.6.1951 a Squinzano.



Mod. B 68 - Edizione 1946

MODULARIO  
C r/b 385

Roma, **16 MAG. 1953** 194

**Ministero delle Poste e delle Tele-Comunicazioni**  
Servizio 7 - Divisione III - Sezione I

**Al'Ufficio Postale di**  
*San Giorgio a Sassola*  
Prov. di *Roma*

**Buoni p. f. - Duplicazione**  
Protocollo *VII-566/53/48*  
Allegati N. *1*

Risposta al foglio N. \_\_\_\_\_  
del \_\_\_\_\_

**OGGETTO : Duplicazione buoni p. f.**

Si restituiscono gli allegati mod. B I - 5 per l'applicazione  
dei francobolli rappresentanti la tassa di duplicazione che, giusta le  
tariffe vigenti, ammonta a L. **80 -**

Si raccomanda maggiore diligenza onde evitare inutili carteggi e ritardi.

IL DIRETTORE GENERALE





**MODULO POSTALE MOD. B 68 (ediz. 1946) L. 80**  
**DICHIARAZIONE DUPLICAZIONE BUONI POSTALI FRUTTIFERI**  
 (2° periodo) da San Giorgio a Sassola 23.5.1953 a Roma.







MOD. 32 (Ediz. 1949)

AMMINISTRAZIONE DELLE POSTE E DEI TELEGRAFI

4.6.51  
 NOTA (a) della corrispondenza presentata all'ufficio postale di Cerchiara di Cal.  
 addì 1-6- 1951

Numero progressivo	COGNOMI DEL DESTINATARI	DESTINAZIONI	Peso in grammi (b)	Valori dichiarati	Assegni	Colonne riservate all'ufficio postale		
						Numeri di registrazione	Tasse riscosse (c)	Forza maggiore (d)
		<u>Costo del presente</u>					<u>100 =</u>	
1	<u>Lindaco</u>	<u>Palomonte</u>					<u>6</u>	
2	<u>Lindaco</u>	<u>Pastigliano</u>					<u>6</u>	
3	<u>Prefettura</u>	<u>Cosenza</u>					<u>13</u>	
4	<u>Aledale Civile</u>	<u>Cosenza</u>					<u>40</u>	
5	<del><u>Indirizzo</u></del>	<del><u>Cosenza</u></del>					<del><u>40</u></del>	
6	<u>Cooperativa Unione</u>	<u>Villapiana</u>					<u>20</u>	
7	<u>Procuratore Imp.</u>	<u>Amentalara</u>					<u>13</u>	
8	<u>Intendenza di finanza</u>	<u>Cosenza</u>					<u>13</u>	
9	<u>Raggruppamento Guardia P. S.</u>	<u>Roma</u>					<u>10</u>	
10	<u>Questura</u>	<u>Cosenza</u>					<u>10</u>	

(a) Degli oggetti da raccomandare o da assicurare. — (b) Solamente per gli oggetti da assicurare. — (c) Comprese le tasse rappresentate dai francobolli appostivi dai mittenti. — (d) Scrivere le lettere FM quando sia corrisposto il diritto proporzionale di assicurazione contro i rischi di forza maggiore.

108759) Roma, 1949 - Ist. Poligr. Stato - G. O. (15.000 fasc. di 25 ff.)

MODULO POSTALE MOD. 32 (ediz.1949) £. 100  
 RISCOSSIONE TASSA CUMULATIVA  
 (1° periodo) da Cerchiara di Calabria 1.6.1951.





2.12.1950 - Modulo Postale modello 25 (ediz.1950) "Telegramma" da Ascoli Piceno.  
 usato in emergenza per la riscossione di telefonate multiple (probabile Ente)  
 Tassa 510 £. (telefonate mese di Marzo 1949)





**MODULO POSTALE IN EMERGENZA (MOD. 25 TELEGRAMMA) £. 700**  
**RISCOSSIONE TASSA CUMULATIVA CORRISPONDENZE TASSATE**  
(2° periodo) da Aulla 31.3.1952 (tassa per 35 lettere I.N.A.M. da £. 20 cad.)



MOD. 3-20

(A)

SA

13/14

La sottoscritta **BANCA DEL FUCINO** Succ. di **AVEZZANO** consegna all' Ufficio Postale di **AVEZZANO** le cambiali qui sotto descritte affinché siano spedite per l'incasso a (2) Luco e chiede che l'invio ne sia fatto con assicurazione ai valori per L. (3) ..... chiede inoltre che le cambiali descritte nella 4 colonna, se non pagate, siano (4) ..... che (5) ..... si accettino pagamenti in conto, se offerti e che le somme riscosse gli siano versate nel conto corrente. Unisce l'assegno CH. 15 N. .... di L. .... del ..... per (6) ..... e si impegna a rimborsare qualunque maggiore spesa che possa occorrere.

N. d'ordine	Cognome e Nome e abitazione dei debitori	Importo di ciascuna cambiale con protesto	Importo di ciascuna cambiale senza protesto	Scadenza	Osservazioni	Verificazione nell' Ufficio Firme dei verificatori
1	2	3	4	5	6	7
1	Pescenz. Eymides	<del>15.000</del>		26/7		
2	Vincope Prigo	<del>30.000</del>		~		
3	Vandelli Pierod	28.300	prot.	27/7		
4	Sabatini Quiche	18.750		30/7		
5	Birreianchi Emilio	<del>25.000</del>		~		
	L.	117.050				
	TOTALE L.					

IL TITOLARE DELL' UFFICIO

- Vedensi avvertenze a tergo -

**IL MITTENTE**  
**BANCA DEL FUCINO**  
**AVEZZANO**  
 Un Funzionario

*Primo... 31-7-1957*  
*Rosch... 5-8-1957*

*Primo... 29-7-1957*  
*M... 3-8-1957*

LA PARTE (A) DEVE ESSERE TRATTENUTA DALL'UFFICIO DESTINATARIO

MODULO POSTALE MOD. 489 (ediz.1955) £.650  
 RISCOSSIONE CREDITI CON PROTESTO PER £.117.050  
 (3° periodo) da Avezzano 22.7.1957 a Luco dei Mari.



REPUBBLICA ITALIANA

AMMINISTRAZIONE DELLE POSTE E DEI TELEGRAFI

Ufficio di PIMINORO

Provincia di REGGIO CAL.

N. di Prot. 10

DIREZIONE GENERALE POSTE E TELEGRAFI  
Servizio VII - Buoni Postali Fruttiferi - Duplicazione  
(Piazza Dante) ROMA

Allegati N. 9

Domanda di duplicazione di buoni postali fruttiferi

Si prega di emettere i duplicati dei seguenti buoni postali fruttiferi intestati a (a) Cimpano Francesco Vincenzo di Francesco

rilasciati dall'Ufficio di PIMINORO ( $\frac{53}{188}$ ) provincia di Reggio Cal.

perchè (b) sottratte, nelle circostanze specificate nell'unita dichiarazione:

S. <u>1</u>	N. <u>000.001</u>	( $\frac{53}{188}$ )	da L. <u>20.000</u>	emesso addi <u>22-1-1954</u>
" <u>2</u>	" <u>000.002</u>	( $\frac{1}{4}$ )	" <u>20.000</u>	" <u>" " "</u>
" <u>3</u>	" <u>000.003</u>	( $\frac{1}{4}$ )	" <u>20.000</u>	" <u>" " "</u>
" <u>6</u>	" <u>000.006</u>	( $\frac{1}{4}$ )	" <u>20.000</u>	" <u>3-4-1954</u>
" <u>7</u>	" <u>000.007</u>	( $\frac{1}{4}$ )	" <u>20.000</u>	" <u>15-4-1954</u>
" <u>13</u>	" <u>000.013</u>	( $\frac{1}{4}$ )	" <u>20.000</u>	" <u>26-5-1954</u>
" <u>14</u>	" <u>000.014</u>	( $\frac{1}{4}$ )	" <u>20.000</u>	" <u>26-5-1954</u>
" <u>15</u>	" <u>000.015</u>	( $\frac{1}{4}$ )	" <u>20.000</u>	" <u>26-5-1954</u>

I duplicati dovranno essere inviati all'Ufficio di PIMINORO (Reggio Cal.)  
per la consegna a (c) Cimpano Francesco Vincenzo di Francesco  
abitante in via Montagna  
PIMINORO, addi 7 - Gennaio 1955



Visto per l'autenticità della firma  
L'Ufficiale postale

Firma, per esteso, del richiedente (d)

*[Signature]* 37

Cimpano Francesco Vincenzo di Francesco

In ciascuna domanda debbono essere descritti, soltanto buoni portanti la stessa intestazione ed emessi dallo stesso ufficio.



- (a) Scrivere per intero e con chiarezza l'intestazione dei titoli
  - (b) Smarriti, distrutti, sottratti, deteriorati.
  - (c) Indicare cognome, nome e patronimico rappresentante legale
  - (d) Intestatario, oppure procuratore
- Se il richiedente è analfabeta dovrà apporre il segno di croce, seguito da

7.1.1951 - Modulo Postale  
Mod. B - I 5 da Pimodoro  
"Domanda di duplicazione di buoni fruttiferi".  
Tassa di 960 £. per 8 buoni



Ufficio postale dove essere inviata la dichiarazione da rilasciarsi dal



## CAPITOLO 3 corrispondenze per l'estero

lettera

Di seguito gli oggetti presenti:

lettere - avviso di ricevimento - coupon reponse - cartoline - stampe



**LETTERA 1°PORTO £.25**  
(2° periodo) da Lanreana di Borrello  
19.8.1952 a Parigi (Francia)  
Tariffa speciale per la Francia,  
equiparata all'interno.





LETTERA 1° PORTO £.55 - (1° periodo) da Milano 26.5.1951 a Losanna (Svizzera)

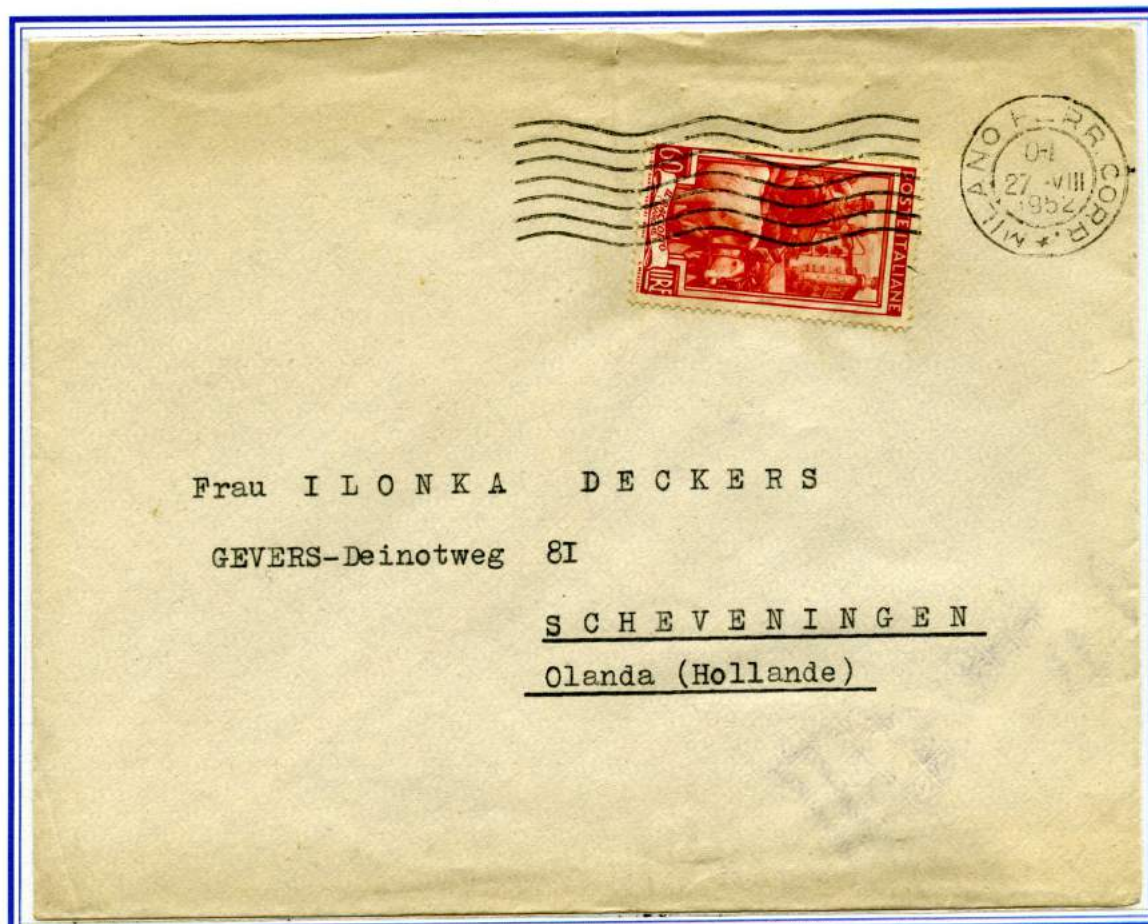

LETTERA 1° PORTO £ .60 - (2° periodo) da Milano 27.8.1952 a Scheveningen (Olanda)





LETTERA 1° PORTO £ .60 - (2° periodo) da Misurina 24.12.1951 a Nuhg (Germania).



LETTERA 2° PORTO £. 95 - (2° periodo) da Agrigento 8.2.1956 a Corona presso Lugano (Svizzera).  
(lettera £.60 + 35)



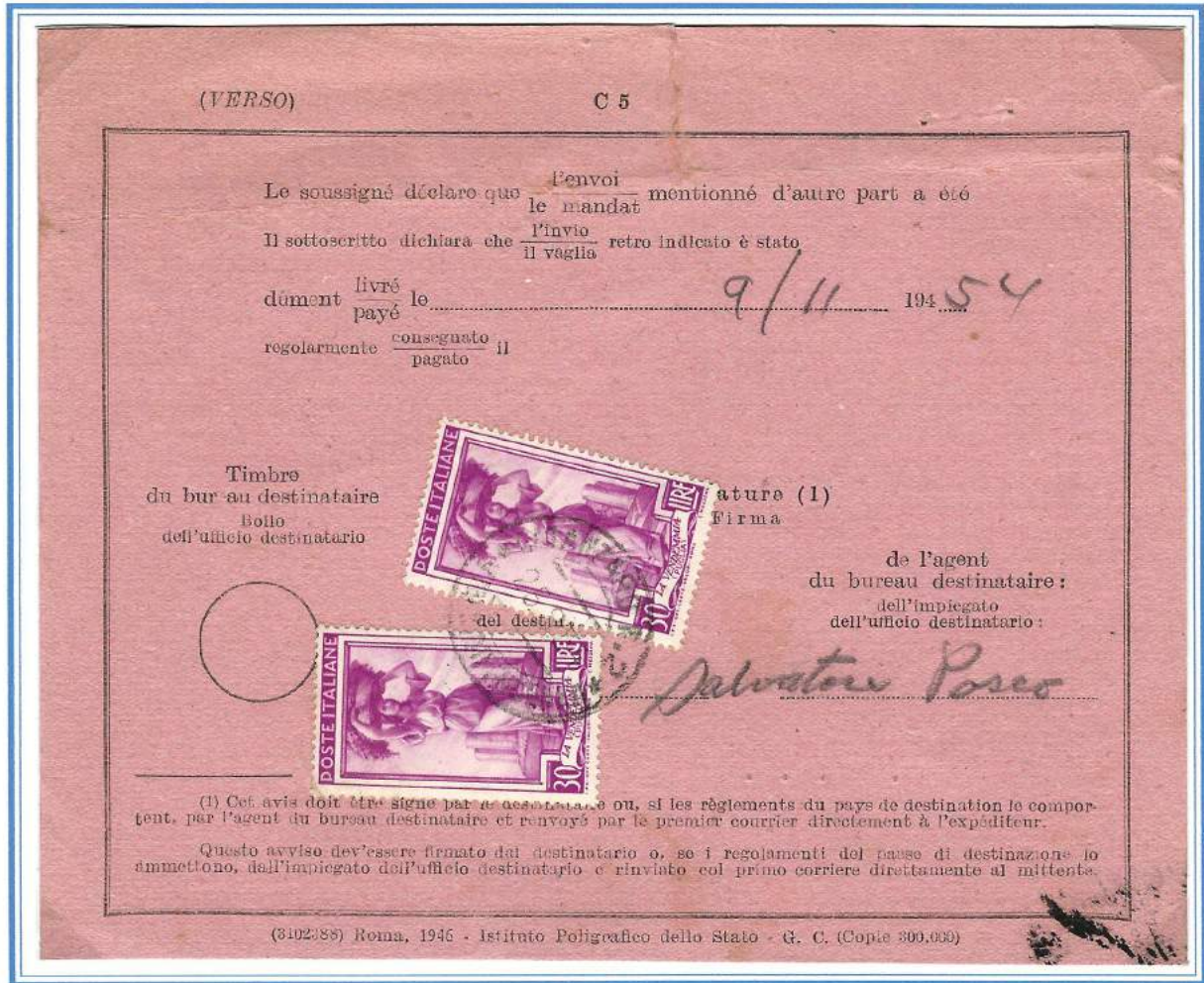

AVVISO DI RICEVIMENTO £. 60 - (2° periodo) da Catanzaro 25.8.1954 a Ambridge (USA).



AVVISO DI RICEVIMENTO £. 60 (2° periodo) da Valle di Cadore (Belluno) 25.7.1953 a Mannheim (Germania) modulo 23 I per interno usato in emergenza per estero



3.1 oggetti postali

Coupon - Reponse / Cartolina



**COUPON REPOSE  
INTERNAZIONALE £.120**  
(2° periodo) da Piacenza 12.4.1952  
Integrazione di francobolli per £.60  
al prezzo del Coupon (£.60) che  
passò dall'1.9.1951 a £.120.

**COUPON REPOSE  
INTERNAZIONALE £.120**  
(2° periodo) da Firenze 30.1.1953  
Integrazione di francobolli per £.10 al  
prezzo del Coupon (£.110) che passò  
dall'1.9.1951 a £.120.

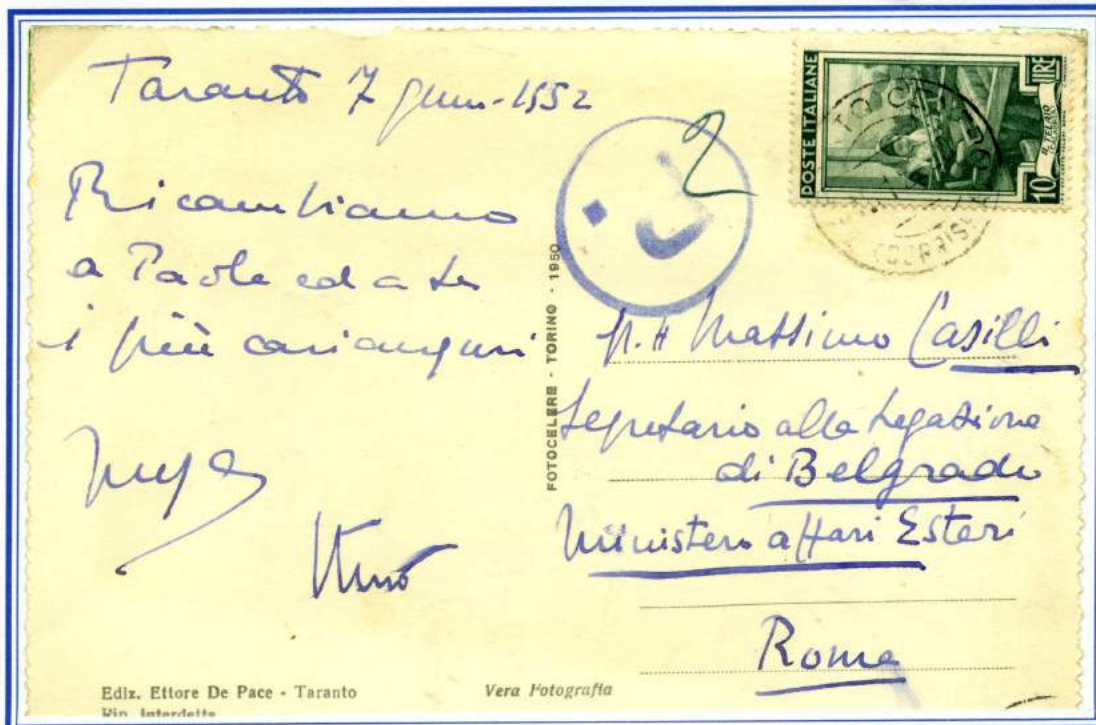

**CARTOLINA  
ILLUSTRATA  
£.10**  
(2° periodo) da  
Taranto a Roma  
poi Belgrado  
(Missione Italiana)  
Affrancata per £.10  
come interno, poi  
applicato il bollo  
azzurro cerchio "P"  
per inoltre tramite  
VALIGIA  
DIPLOMATICA  
a Belgrado.





STAMPE CIECHI X ESTERO £.5  
(2° periodo) da Genova a Malmo (Svezia) 3.1.1953  
"Raro documento postale"



STAMPE 1°PORTO RIDOTTE EDITORI £.6  
(2° periodo) da Nettuno 3.2.1954 a Mendrisio (Svizzera)



3.1 oggetti postali

stampe



**STAMPE**  
1° PORTO £.12  
(2° periodo) da  
Catania 21.8.1952  
a Luebeck (Ger-  
mania)





**CAPITOLO 3 Sez.3.2 Servizi Accessori**

raccomandata lettera

**Raccomandata - Recapito espresso - Posta aerea**

**LETTERA  
1° PORTO  
RACCOMANDATA  
£.125**  
(2° periodo)  
da Bologna  
27.2.1952 a  
Vienna (Austria)  
(lettera £.60 +  
raccomandata £.65)



**LETTERA 3° PORTO RACCOMANDATA £.195 affrancata in eccesso £.5**

(2° periodo) da Maniace di Bronte 13.12.1951 a Tirol (Austria) (lettera £.60 + £35 x 2 = £.130 + raccomandata £.65)





LETTERA DI 14 PORTI RACCOMANDATA £.580

(2° periodo) da Firenze 19.11.1951 a Duberdorf (Svizzera) (lettera £.60 + £.35 x 13 = £.455 + raccomandata £.65)





**LETTERA RACCOMANDATA PER POSTA AEREA 3 PORTI PER INDONESIA £.425**  
 (2° periodo) da Napoli 31.10.1951 a Djakarta (Indonesia)  
 ( Lettera £.60 + raccomandata £.65 + aerea 3 porti £.100x3 = £.300)



**CAMPIONI SENZA VALORE 2 PORTI RACCOMANDATI £.102**  
 (2° periodo) da Milano 14.5.1955 a Augsburg (Germania) ( campioni 1° porto £.25 + £12 + raccomandata £.65)









**LETTERA 1° PORTO VIA AEREA £.190**

(1° periodo) da Mazzarino 8.3.1951 a Banfield (Argentina) (lettera £.55 + via aerea £.135)  
**valori gemelli del £.20**



**LETTERA 1° PORTO VIA AEREA 3 PORTI - £.235**

(1° periodo) da Riciaretto 18.7.1951 a New York (USA) (lettera £.55 + via aerea £.60 x 3 = £.180)  
**RARISSIMA** affrancatura formata da valori gemelli del £.100, Lavoro - Democratica  
 questa risulta essere una delle 4 lettere ad oggi conosciute con tale combinazione.





**LETTERA 1° PORTO VIA AEREA 2 PORTI £.185**

(1° periodo) da Perugia 1.8.1951 (lettera £.55 + via aerea £.65 x 2= £.130)

La lettera venne affrancata in difetto di £.65 (probabilmente venne conteggiato un solo porto di aerea)

Tassata in arrivo con due valori dell'Occupazione Britannica dell'Eritrea, Segnatasse di Gran Bretagna con soprastampa B.A. ERITREA, uno da 30 cents su 30 pence e uno da 1 scellino su 1 scellino, annullati con bollo "ASMARA - CENTRO/TASSATE" e al fronte il timbro in cartella "TO PAY/PAGARE/....Cents" + manoscritto "130" centesimi di scellino.

**RARO documento, (ad oggi si conoscono pochissime lettere affrancate con Italia al Lavoro e tassate in arrivo con Segnatasse dell'Occupazione Britannica dell'Eritrea)**





**LETTERA 1° PORTO VIA AEREA 2 PORTI £.180**

(2° periodo) da San Basile 15.12.1951 a New York (USA) (lettera £.60 + via aerea £.60 x 2 = £.120)  
 valori gemelli del £. 30 Lavoro - Democratica



**LETTERA 1° PORTO VIA AEREA £.160**

(2° periodo) da Piacenza 5.1.1953 a Northern (Sud Africa) (lettera £.60 + via aerea £.100)





**LETTERA 1° PORTO VIA AEREA £.195 affrancata in eccesso £.5**  
 (2° periodo) da Cosenza 22.9.1952 a Buenos Ayres (Argentina) (lettera £.60 + via aerea £.135)  
 valori gemelli del £. 100 Lavoro + £.100 Democratica falso Litografico del 3° tipo.  
**RARISSIMA** affrancatura, ad oggi sono note tre lettere con tale combinazione,  
 questa è l'ultima data nota di tutti i falsi di Buenos Ayres.



**LETTERA 1° PORTO VIA AEREA + ESPRESSO £.180 + \$ Cent. 20 U.S.A**  
 (2° periodo) da Roma a Washington (U.S.A.) (lettera £.60 + via aerea 2 porti £ .60 x 2 = £.120)  
 Lettera correttamente affrancata per il porto di lettera + 2 porti di posta aerea, applicato in partenza un francobollo USA  
 (Special Delivery c.20 U.S. Postage) anche esso annullato con lo stesso bollo di Roma in partenza.(manoscritto Expres.)  
 Tale procedura ammessa per il recapito espresso con diritto pagato con francobollo U.S.A., è rara in periodo Repubblica





**LETTERA 1° PORTO VIA AEREA £.190**  
 (1°periodo) da Torino 3.8.1951 a Lima (Perù) (lettera £.55+ via aerea £.135)



**LETTERA 1° PORTO VIA AEREA £.205**  
 (3°periodo) da Roma 18.1.1956 a Ichikawa (Giappone) (lettera £.60 + via aerea £.145)



**LETTERA 1° PORTO VIA AEREA £.200**

(2° periodo) da Roma 1.6.1954 a Brisbane (Australia) (lettera £.60 + via aerea £.140)

**LETTERA 2° PORTO VIA AEREA 5 PORTI - £.245**

(2° periodo) da Milano 2.11.1954 al Cairo (Egitto) (lettera £.60 + 35 + via aerea £.30 x 5 = £.150)



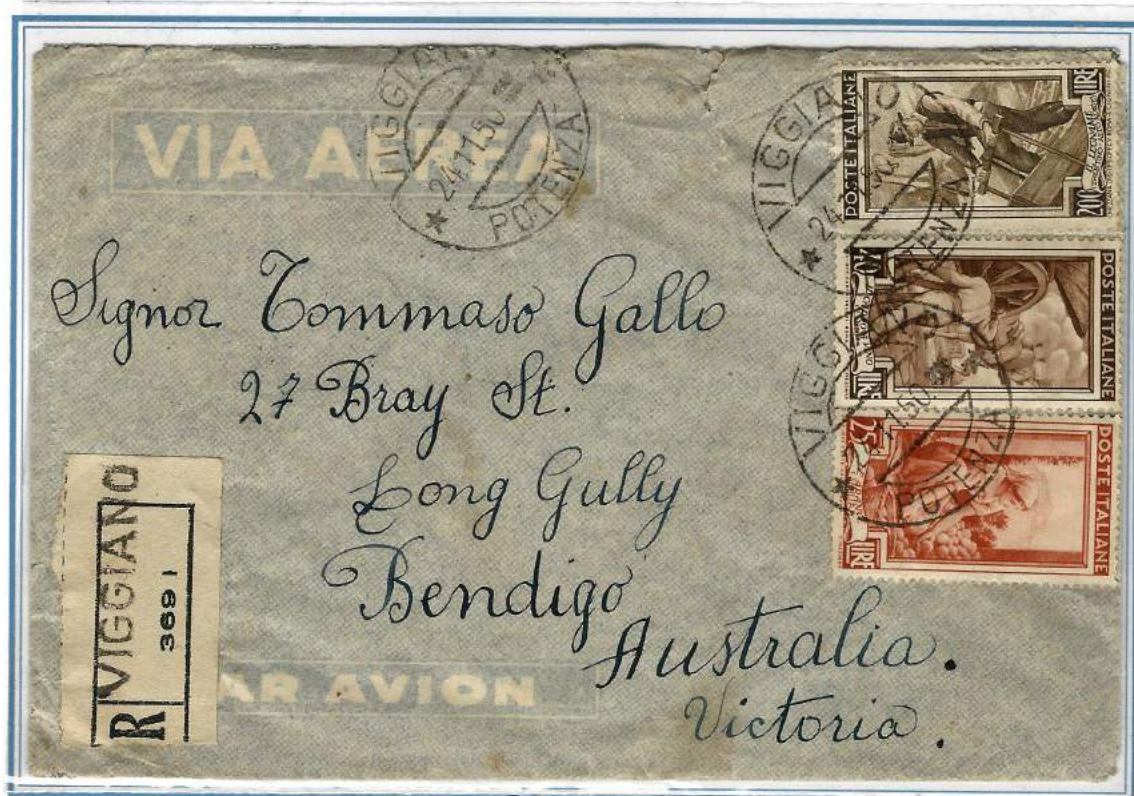

**LETTERA 1° PORTO RACCOMANDATA VIA AEREA £.265**  
(1° periodo) da Viggiiano a Victoria (Australia) (lettera £.60 + raccomandata £.55 + via aerea £.150)



**LETTERA 1° PORTO RACCOMANDATA VIA AEREA £.260**  
(2° periodo) da Faenza 27.12.1952 a Maringá (Brasile) (lettera £.60 + raccomandata £.65 + via aerea £.135)





LETTERA 1° PORTO VIA AEREA 2 PORTI £.345

(1° periodo) da Roma 27.1.1951a Tokio (Giappone) (lettera £.55 + via aerea £.145 x 2 = £.290)



LETTERA 1° PORTO RACCOMANDATA VIA AEREA 4 PORTI £.355

(1° periodo) da Bari 3.7.1951 a New York (USA) (lettera £.55 + raccomandata £.60 + via aerea £.60 x 4 = £.240)



174  
From Joyce Hialebaugh  
American Consulate  
Turin, Italy

## RETURN CARRIER ENVELOPE

(To Be Returned to County Auditor Prior to Election Day)  
Contains Absent or Disabled Voter Ballot  
in Sealed Envelope with Affidavit



To O. C. MASON, Auditor  
Poweshiek County,  
Montezuma, Iowa



VIA AEREA

Sec. 943. MAILING OR DELIVERING BALLOT. The sealed envelope containing said ballot or ballots may be personally delivered by the voter to the auditor, deputy or clerk at the office of said auditor or clerk, prior to election day. If not so delivered, said envelope shall be enclosed in a carrier envelope, which shall also be securely sealed, and mailed by the voter, postage paid, to reach said auditor or clerk prior to election day.

Sec. 945. DELIVERY OF BALLOT WITH ELECTION SUPPLIES. In case said voter's ballot is received by the auditor prior to the delivery of the official ballots to the judges of election of the precinct in which said elector resides, such ballot, envelope, and application, sealed in the carrier envelope, shall be enclosed in such precinct with delivered to the judges of such precinct.

3.2 servizi accessori  
posta aerea - lettera

LETTERA 3° PORTO  
VIA AEREA 11 PORTI £.790  
(2° periodo) da Torino 27.10.1952 a  
Montezuma Iowa (USA)  
(lettera £.60 + 35 x 2 = £.130 +  
via aerea £.60 x 11 = £.660)





**CAMPIONI SENZA VALORI 6 PORTI + 67 PORTI AEREA**  
 (2° periodo) da Piombino a Rotterdam (Olanda) 24.6.1952  
 (campioni 6 porti £.25+ £.12x5 = £.85 + posta aerea £.25x67 = £.1675)





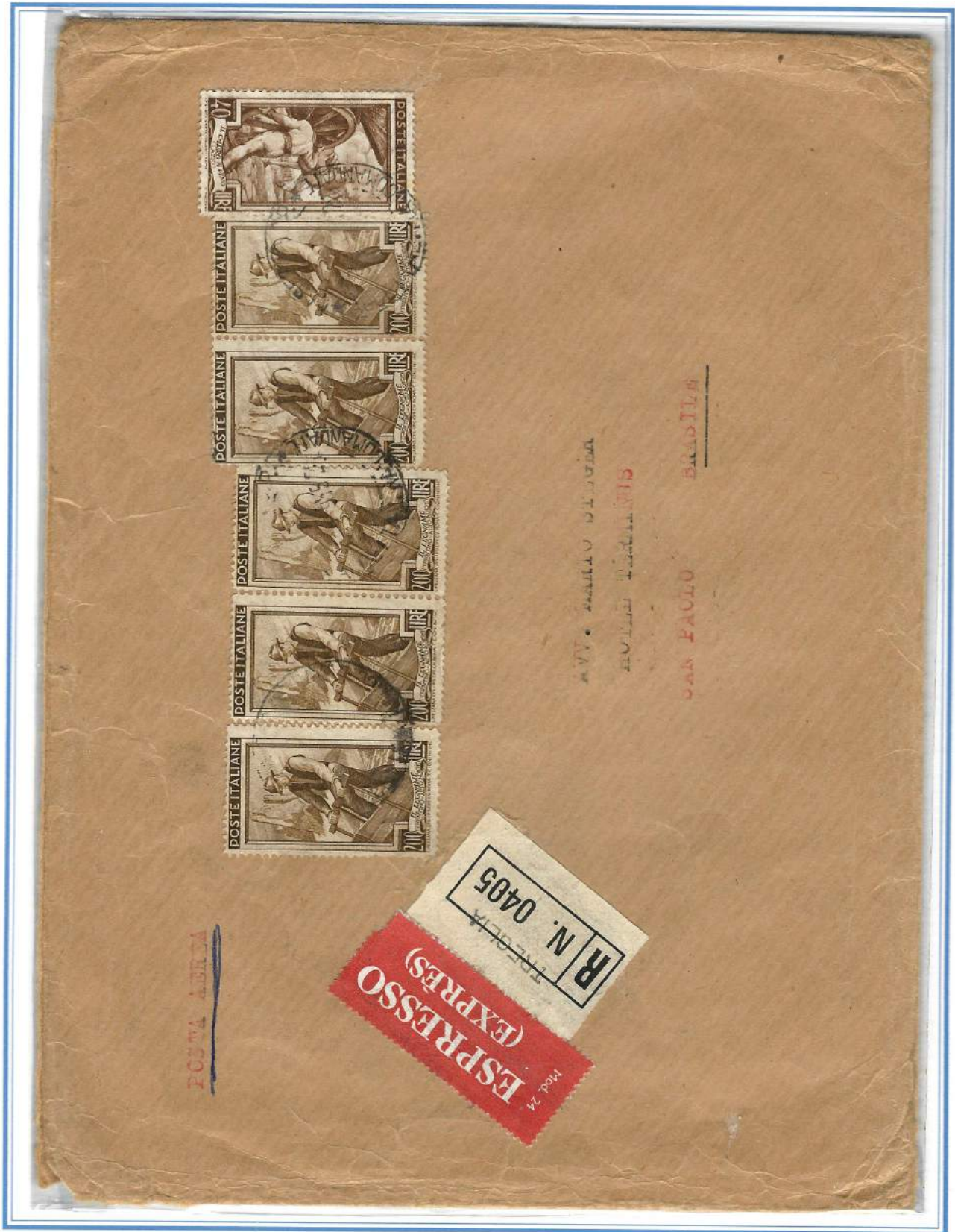

**LETTERA 2° PORTO ESPRESSO - RACCOMANDATA - 6 PORTI POSTA AEREA £.1.040**  
(2° periodo) da tREGLI 1953 a San Paolo ( Brasile )  
( lettera £.60 + 35 + espresso £.85 + racc. £.65 + posta aerea 6 x 135 = £.810 )





**LETTERA 3 PORTI RACCOMANDATA VIA AEREA 13 PORTI £.1950 affrancata in eccesso £.5**  
 (2° periodo) da Roma 15.6.1954 a Montevideo (Uruguay)  
 (lettera £.60 + 35 x 2 = £.130 + raccomandata £.65 + via aerea £.135 x 13 = £.1755)



ROMA  
Succ. N. 44  
887  
B



The Secretary,  
Ontario College of Education,  
37 Bloor Street, West,  
Toronto #5, Ontario,  
CANADA



PER VIA AEREA  
Mond. - 1953



REC. 4  
Vittorino DA FELTRE  
COLLEGE OF EDUCATION  
UNIVERSITY OF TORONTO

PER VIA AEREA  
A.P. MAIL

5.5.1953 - Lettera di 5 porti Raccomandata + 20 porti di Posta Aerea da Roma a Toronto (Canada).  
Tariffa perfetta 1.465 £. affrancata per 870 £ in difetto di 595 £.  
(60 + 35 x 4 = 200 £. + 65 £. raccomandata + £. 60 x 20 = 1.200 £. posta aerea).  
"Integrazione del Verificatore per l'importo mancante con annullo Ciampino Aeroporto (Verificatori)"





**LETTERA 1° PORTO PER POSTA PNEUMATICA VIA AEREA 2 PORTI £.185**

(2° periodo) da Milano 9.1.1952 a Jersey City (USA) (lettera £.60 + posta pneumatica £.5 + via aerea £.60 x 2 = £.120)



**MANOSCRITTI VIA AEREA £.110**

(2° periodo) da Napoli 12.11.1954 a Philadelphia (USA) (manoscritti £.60 + via aerea altri oggetti £.50)



3.2 servizi accessori

posta aerea - biglietto da visita



**BIGLIETTO DA VISITA  
VIA AEREA £.65**  
(1° periodo) da Lucca 15.12.1950  
a Atherton (USA)  
(biglietto £.10+ via aerea £.55)



**BIGLIETTO DA VISITA  
VIA AEREA £.57**  
(2° periodo) da Crevalcore 2.4.1953  
a Mogadiscio (Somalia)  
(biglietto £.12 + via aerea £.45)

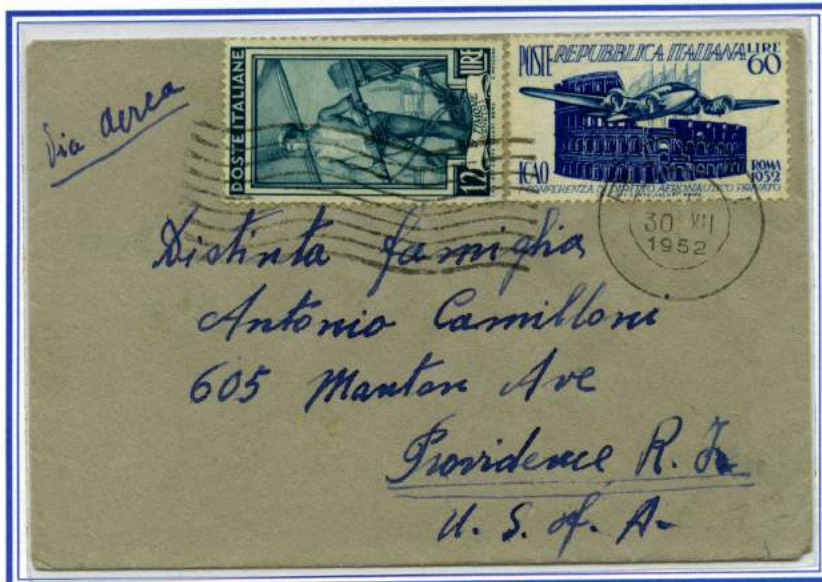

**BIGLIETTO DA VISITA  
VIA AEREA £.72**  
(2° periodo) da Roma 30.12.1952  
a Providence (USA)  
(biglietto £.12 + via aerea £.60)





**CARTOLINA ILLUSTRATA VIA AEREA £.100**

(1° periodo) da Roma 2.1.1951 a Asmara (Eritrea) (cartolina £.10 + via aerea £.90)



**CARTOLINA ILLUSTRATA VIA AEREA £.37**

(2° periodo) da Genova 12.9.1951 a Londra (Inghilterra) (cartolina £.12 + via aerea £.25)





**CARTOLINA ILLUSTRATA VIA AEREA £.92**

(2° periodo) da Firenze 7.4.1953 a Caracas (Venezuela) (cartolina £.12 + via aerea £.90) affrancata per £.92 applicando la tassa aerea di £.80 (tariffa per altri oggetti).

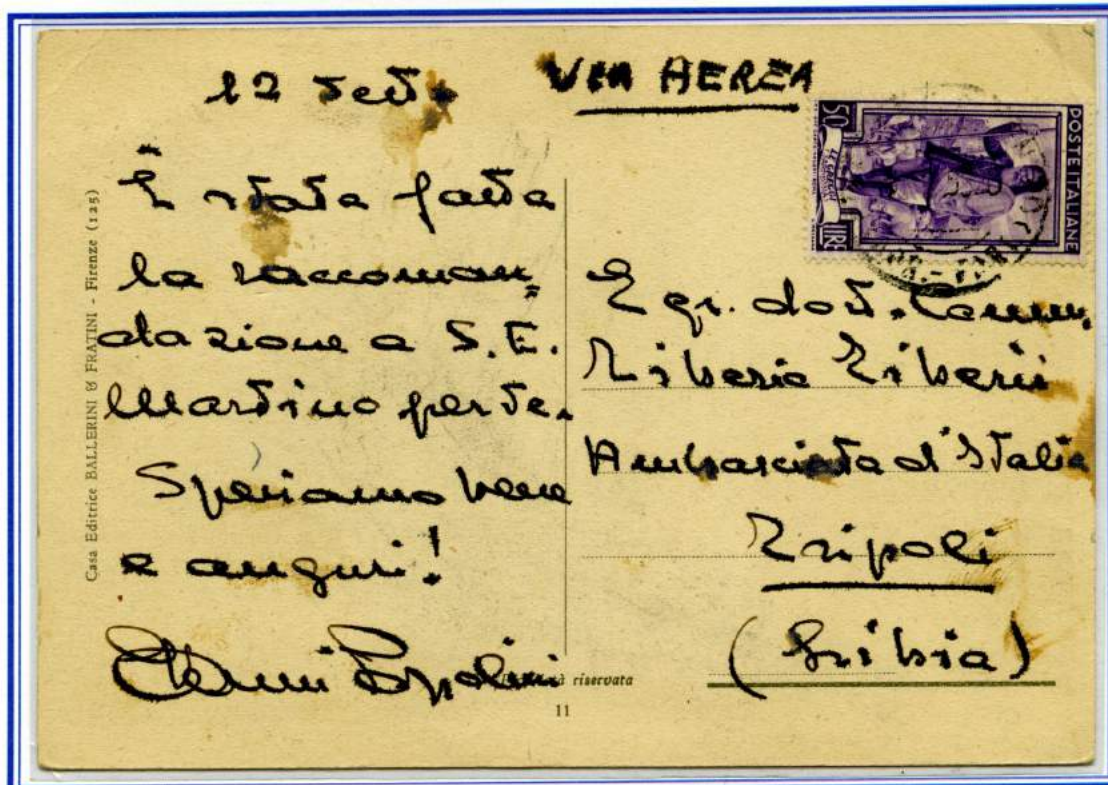

**CARTOLINA ILLUSTRATA COMUNICAZIONI VIA AEREA £.50**

(2° periodo) da Firenze 12.9.1953 a Tripoli (Libia) (cartolina £.20 + via aerea £.30) in tariffa per Paesi Bacino del Mediterraneo





**CARTOLINA ILLUSTRATA COMUNICAZIONI VIA AEREA £.65**

(2° periodo) da Genova 1.5.1953 a Alessandria (Egitto) (cartolina £.35 + via aerea £.30)  
in tariffa per Paesi Bacino del Mediterraneo



**CARTOLINA ILLUSTRATA COMUNICAZIONI VIA AEREA £.95**

(2° periodo) da Cortina D'Ampezzo 22.6.1957 a New York (USA) (cartolina £.35 + via aerea £.60)





STAMPE 2 PORTI ESPRESSO VIA AEREA 3 PORTI £.274

(2° periodo) da Roma 23.3.1956 a Montreal (Canada)

(stampe £.12 x 2 = £.24 + espresso £.85 + via aerea altri oggetti £.55 x 3 = £.165)